304033

SIMULTANEOUSLY PUBLISHED FROM VIJAYAWADA & MADRAS

ఆంధ్రపత్రిక

FOUNDER: DESODHARAKA K. NAGESWARA RAO

ఉదయం *** విజయవాడ సోమవారం 8-5-1972 Regd. H. No 506 THE ANDHRA PATRIKA సంపుటి 59 సంచి 37 6 పుటలు వెల 16 పైసలు కిలోమీటర్ మార్గానికి 2 పైసలు మొత్తం 18 పైసలు

ఆంధ్రపత్రిక చందా వివరాలు
విజయవాడ ఎడిషన్ మాత్రం
(ఆదివారపు సంచికతో సహా)

	విజంటుద్వారా రూ. పై.	పోస్టుద్వారా రూ. పై.
సంవత్సర చందా	64-50	73-00
అర్ధ సంవత్సరం	32-25	36-50
3 నెలల చందా	16-50	18-25
నెల చందా	5-50	6-25

సాధన అమృతా
ఆదర్శమైన & సువాసనగల
ఆయుర్వేదిక్
హెయిర్ ఆయిల్
సాధన ఔషధాలయ - ధారా
లభ్యము: మెయిన్ బజార్ స్టాల్స్, హైదరాబాద్.(ఆ.ప్ర.)
17/A, బ్రాంచ్, విజయవాడ-1.

మే 1 కి పూర్వం జరిగిన భూముల అన్యాక్రాంతాలను రద్దు చేసే యోచన

మంత్రివర్గ సమావేశానంతరం ముఖ్యమంత్రి శ్రీ పి. వి. ప్రకటన

కమతాల గరిష్ట పరిమితి తగ్గింపు చట్టం త్వరగా చేయడానికి సన్నాహాలు

ఆంధ్రపత్రిక ప్రతినిధి హైదరాబాద్, మే 7:

రాష్ట్రంలో వ్యవసాయ కమతాల గరిష్ట పరిమితి తగ్గింపునకు సంబంధించిన సమగ్రమైన చట్టం జరిగినప్పుడు, మే 1 వ తేదీకిముందు, అనగా భూముల అన్యాక్రాంతాల నిషేధం ఆర్డినెన్స్ అమలులోకి రాకముందు జరిగిన భూముల బదలాయింపులను రద్దు చేసే విషయం కూడా ప్రభుత్వం పరిశీలించగలదని ముఖ్యమంత్రి శ్రీ పి. వి. నరసింహారావు నేడిక్కడ పత్రికటించారు.

నేడు సచివాలయంలో రెండు గంటల సేపు జరిగిన మంత్రివర్గ సమావేశానంతరం ముఖ్యమంత్రి విలేకరులతో మాట్లాడుతూ భూ గరిష్ట పరిమితి ఎంత వుండాలన్న విషయం మంత్రివర్గం ఇంకా పరిశీలించలేదని అన్నారు.

భూముల అన్యాక్రాంతాన్ని నిషేధిస్తూ జారీ చేసిన ఆర్డినెన్స్, భూగరిష్ట పరిమితిని తగ్గించాలన్న ప్రభుత్వ లక్ష్యాన్ని దెబ్బతీసేందుకు బదలాయింపులు జరుపకుండా నిరోధించేందుకు ముందు తీసుకున్న చర్యఅని ఆయన చెప్పారు. మే 1 ముందు భూముల అన్యాక్రాంతం వ్యవహారాలను నిలుపు చేసేందుకు ప్రతి సబ్ రిజిస్ట్రార్ కార్యాలయానికి గెజెటెడ్ ఆఫీసర్లను పంపవలసిందిగా జిల్లా కలెక్టర్లందరికి శ్రీకాకుళం నుంచి వైర్‌లెస్ ద్వారా తమ ఆదేశాలు యిచ్చామని ఆయన అన్నారు.

ఆర్డినెన్సును నిరుపయోగం చేసేందుకు పాత తేదీలు వేసి భూముల బదలాయింపు రిజిస్ట్రేషన్లు జరిపిస్తూన్నట్లు కొన్ని పత్రికలలో వచ్చిన వార్తలను గురించి ముఖ్యమంత్రి ప్రస్తావిస్తూ, దీనిని నిరోధించేందుకు సాధ్యమైన చర్యలన్ని తాము తీసుకున్నామని అన్నారు. ఇప్పుడు ఏ సబ్ రిజిస్ట్రారు అయినా పాత తేదీలో రిజిస్ట్రేషన్లకు అనుమతించడం అసాధ్యమని ఆయన అన్నారు.

ఈ ఆర్డినెన్సు తర్వాత సమగ్రమైన భూసంస్కరణల శాసనం తీసుకు రావలసి వున్నదని ఆయన అన్నారు. వచ్చే శాసన సభ సమావేశంలో దీనిని ప్రవేశ పెడతారా అని ప్రశ్నించగా, శీఘ్రగతిని దీనిని రూపొందించడానికి తాము కృషి చేస్తున్నామని సాధ్యమయినంత త్వరలో ఇది జరుగగలదని అన్నారు.

శాసన సభ వచ్చే సమావేశం జూన్‌మూడవ వారంలో ప్రారంభమై, జూలై నెలాఖరులోగా గాని, ఆగస్టు మొదటి వారంలోగాని ముగుస్తుందని ఆయన చెప్పారు.

ఆంధ్రప్రాంతంలో అయిదు రోజుల పర్యటనానంతరం నేడిక్కడకు తిరిగి వచ్చిన శ్రీ నరసింహారావు మే 11, 12 తేదీలలో జరుగనున్న ముఖ్యమంత్రుల సభలో పాల్గొనేందుకు మే 10న ఢిల్లీ వెడుతున్నారు.

వ్యవసాయ కమతాలపై పరిమితి కేంద్ర భూసంస్కరణల సంఘం సూచించినట్టు కుటుంబానికి 10—18 ఎకరాల మధ్య వుంటుందా అని ప్రశ్నించగా, అది ఇంకా పరిశీలించవలసి ఉన్నదని ముఖ్యమంత్రి అన్నారు. నిర్ణయంతీసుకునే ముందు తాను కాంగ్రెస్ అధిష్టాన వర్గంతో చర్చించగలనన్నారు.

సర్వీసుల ప్రాంతీయీకరణ

సర్వీసుల ప్రాంతీయీకరణపై కొన్ని ప్రతిపాదనలు కేంద్ర ప్రభుత్వం ముందు వుంచాలని ఈ విషయమై కేంద్ర వాటాకులతో చర్చించాలని మంత్రివర్గం నేడు నిర్ణయించిందని ఆయన అన్నారు. ఎన్నికలు రావటంవంటి కారణాలద్వారా ఈ సమస్యలో జాప్యం జరుగు తున్నదని, కాని ఈ విషయమై సత్వర నిర్ణయం తీసుకోవాలని రాష్ట్ర ప్రభుత్వం ఎలాగే కేంద్ర ప్రభుత్వం ఆతురత చెందు తున్నదని ఆయన అన్నారు.

పంచాయతీరాజ్ వ్యవస్థ

రాష్ట్రంలో పంచాయతీరాజ్య వ్యవస్థ రద్దు చేస్తారని వచ్చిన వదంతులను గురించి ఆయనను ప్రశ్నించగా, దీని రద్దు విషయం తాము ఎప్పుడూ ఆలోచించ లేదన్నారు. నూతనమైన పాత్ర నిర్వహించేయుకు వీలుగా ఈ వ్యవస్థలో మార్పులు అవసరమా అన్న విషయం పరిశీలించ వలసి వున్నదని ప్రస్తుత వ్యవస్థకంటే ప్రజల ఆశలు,కోర్కెలకు అనుగుణ్యమైన నూతన వ్యవస్థను రూపొందించడానికి మనం ప్రయత్నించవలసి వున్నదని ఆయన అన్నారు. ఈ మార్పులు ఇప్పుడే తేవాలా? లేక పంచాయతీరాజ్య సంస్థల ప్రస్తుత కాలపరిమితి పూర్తి అయిన తర్వాత తేవాలా?అన్నవిషయం త్వరలో నిర్ణయించడం జరుగు తుందని ఆయన చెప్పారు.

భూ సంస్కరణలపై ప్రభుత్వ చర్యను

మగతా 8 వ కాలంలో

కేరళ భూ సంస్కరణ చట్టం విషయమై ధార్నా: గోపాలన్ ప్రకటన

కొచ్చిన్, మే 7: రాజ్యాంగంలోని 9వ షెడ్యూల్‌లో కేరళ భూ సంస్కరణలచట్టాన్ని చేర్చుటానికై ఒక వారంలోగా కేంద్రం చర్యలు ప్రారంభించక పోతే తాము పార్లమెంటు భవనంలో నిరవధిక ధార్నాను ప్రారంభించగలమని లోక్‌సభలో మార్క్సిస్టు వర్గం నాయకుడు శ్రీ ఎ. కె. గోపాలన్ నిన్న ప్రకటించారు.

ఈ విషయంలో కేంద్ర ప్రభుత్వం ఇచ్చిన హామీనాకి యిప్పుడు కట్టుబడి వుండటం లేదని విలేకరుల సమావేశంలో శ్రీ గోపాలన్ అన్నారు.

పార్లమెంటు సమావేశాలు తాము ప్రధానిని,లోక్‌సభ సభ్యులను కలుసుకోవగలమని ఆయన అన్నారు. పార్టీకి చెందిన ఎం. పి. ల సంతకాలు సేకరించి ఒక విజ్ఞాపనపత్రాన్ని కేంద్రానికి సమర్పించగలమని కూడా ఆయన అన్నారు.

—:o:—

ఎం. పి. సచివాలయం లేదా పార్లమెంట్ ప్రాంగణాల్లో భూమిపూజ నిషేధం

న్యూఢిల్లీ, మే 7: ఉత్తరప్రదేశ్ విధాన సభ సచివాలయం ప్రాంగణంలో పాగత్రాగ కూడా ప్రభుత్వం నిషేధించింది.

మే 1వ తేదీన జరిగిన అగ్నిప్రమాదం దృష్ట్యా ప్రభుత్వం యీ చర్య తీసుకున్నట్లు పత్రికా విడుదల చేసిన ఒక ప్రకటనలో రాష్ట్ర ప్రభుత్వం యీ విషయం తెలిపింది.

—:o:—

చండీఘర్, మే 7: అఖిలభారత కాంగ్రెస్ సంఘంవారు 1885 నుంచి ఏ. ఐ. సి. సి. లోను, కార్యవర్గ సమావేశాలలోను, మహాసభలలోను ఆమోదించిన తీర్మానాలను 12 వాల్యూమ్‌లలో ప్రచురించగలరని కార్యదర్శి డాక్టర్ ఎస్.డి. శర్మ ప్రకటించారు.

భూ సంస్కరణలపై విస్తృత స్థాయిలో కాంగ్రెసు సమావేశం

ఈనెల 12, 13 తేదీలలో ఏర్పాటు

లూడియానా, మే 7: భూమి పరిమితి కార్యక్రమం అమలు, యీ సందర్భంలో తలయెత్తే సమస్యల పరిష్కారం విషయమై కాంగ్రెసు ముఖ్యమంత్రులు, కేంద్రమంత్రులు, వర్కింగ్ కమిటీ సభ్యులు, ఏ. ఐ. సి. సి. సభ్యులు, ప్రదేశ్ కాంగ్రెసు సంఘాధ్యక్షులు అత్యవసర సమావేశం యీ నెల 12, 13 తేదీలలో ఢిల్లీలో ఏర్పాటు చేయబడినట్లు కాంగ్రెసు ప్రధాన కార్యదర్శి శ్రీ హెచ్.ఆస్టిన్ నిన్న ప్రకటించారు.

జూన్ 1, 2 తేదీలలో ఢిల్లీలో ఏ. ఐ. సి. సి. సమావేశం జరుగు తుంది. సమావేశం, బహిరంగ సభలు కూడా అత్యంత కీలకమైనదని ఆయన అన్నారు.

కాంగ్రెసు పార్టీలో భూ సంస్కరణ విషయంలో పూర్తి ఏకాభిప్రాయం వున్నదనీ, ఏటి అమలు విషయంలో యిప్పుడు ముఖ్యమంత్రులు పాటి పడుతున్నారనీ ఆయన అన్నారు. భూ సంస్కరణల కార్యక్రమం పై దెబ్బ తీయాలని ఎవరైనా ముఖ్యమంత్రిగాని రాష్ట్ర ప్రభుత్వంగాని ప్రయత్నం చేస్తే సహించడం జరగదని కూడా శ్రీ ఆస్టిన్ స్పష్టం చేశారు.

ఏట్టణ ఆస్తులపై పరిమితిని గురించి ఆయన మాట్లాడుతూ ఇది రాష్ట్రం పరిస్థితులను బట్టి మారుతుంటుందనీ,వీల్లైనంత తక్కువగా వుండాలని సూత్రప్రాయంగా అంగీకరించటం జరిగిందని ఆయన అన్నారు.

ఉన్నతాధికార సంఘాన్ని నియమించటం కేవలం సమన్వయ కార్యక్రమం అమలుకు మాత్రమేనని కూడా శ్రీ ఆస్టిన్ స్పష్టం చేశారు.

రాష్ట్రపతి అల్లుని కాలధర్మం

మద్రాసు, మే 7: శ్రీ వి. గోపాలకృష్ణ, (రాష్ట్రపతి శ్రీ వి. వి. గిరి అల్లుడు వేటి) ఉదయం జనరల్ ఆసుపత్రిలో కాలధర్మం చెందారు. ఆయనవయస్సు 48.

మెదడులో రక్తవాహాలు చిట్లిన వ్యాధితో ఆయన కొన్నిరోజులుగాచికిత్స పొందుతున్నారు నేటి ఉదయం ఆయన పరిస్థితి విషమించి 10 గంటలకు కాలధర్మం చెందారు.

ఒంగోలులోని ఇండియన్ లీఫ్ టుబాకో కంపెనీలో లేబరు ఆఫీసరుగా ఆయన పని చేస్తున్నారు.

రాష్ట్రపతి ఆదివారం సాయంకాలానికి ఇక్కడికి రాగలరని గిండీలోని రాజభవన్ వర్గాల ద్వారా తెలుస్తున్నప్పటి.

రాష్ట్రపతి 5 వ తేదీవరకు అల్లుని చికిత్సకోసం మద్రాసులో వుండి, ఆ రోజు ఢిల్లీ చేరగలరు.

ఒంగోలులో చికిత్స పొందుతున్న శ్రీ గోపాలకృష్ణను ఏప్రిల్ 25 న మద్రాసుకు తీసుకు వచ్చి జనరల్ ఆసుపత్రిలో చేర్చారు. శ్రీ గోపాలకృష్ణ అంతిమ ఘడియల సమయంలో భార్య పిల్లలు దగ్గరే వున్నారు. ఆయన బవులికాయాన్ని త్యాగరాయనగర్‌లోని శ్రీ గోపాల్ స్వంత భవనానికి తరలించారు.

పిక్చర్ లో మే 5 న ప్రధాన మంత్రి శ్రీమతి గాంధిని కలుసుకున్నారు.

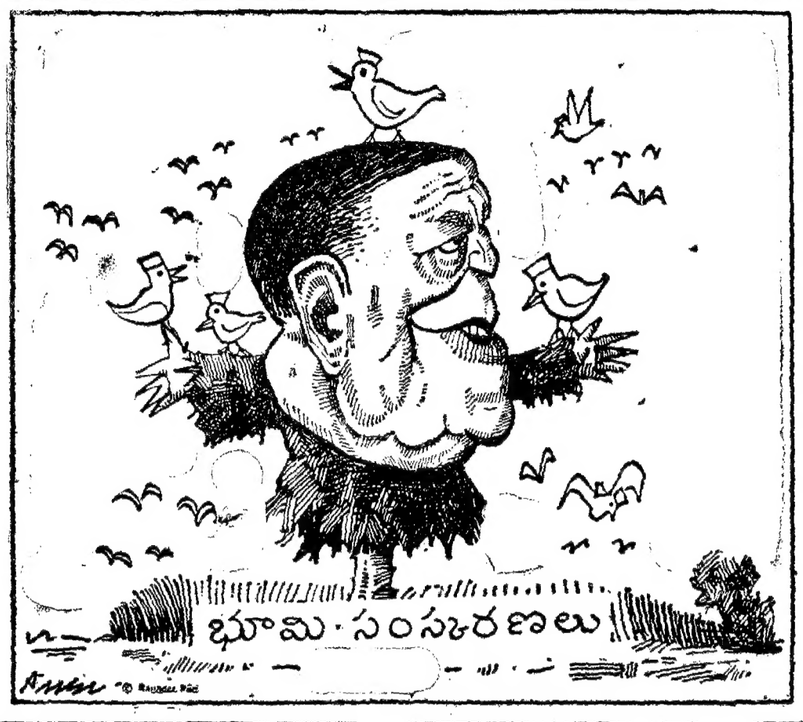

రైతు కుటుంబానికి నెలసరి రాబడి రు 1500 వచ్చే గరిష్ట కమతాల నిర్ణయం

— జనసంఘ్ కొత్త సూచన

భగల్పూర్, మే 7:

వ్యవసాయ భూములకు గరిష్ట పరిమితి నిర్ణయానికి జనసంఘ్ కొత్త ప్రతిపదికల నేడు సూచించింది.

ప్రతి రాష్ట్రంలోను, అయిదుగురు (భార్యా భర్త ముగ్గురు పైనన్ పిల్లలు) గల కుటుంబానికి నెలకు రు 1500 రాబడి పుండేటట్లు, కమతాలకు గరిష్ట పరిమితిని నిర్ణయించాలని జనసంఘ్ కోరుతున్నది.

దేశార్థిక పరిస్థితి పై జనసంఘ్ చర్చిస్తున్న తీర్మానంలో ఇందుకు సంబంధించిన సవరణలను, డాక్టర్ భాయి మహావీర్ ప్రతిపాదించారు. అసలు తీర్మానాన్ని ఆయనే యుంయగా ప్రతిపాదించారు.

ఈ సవరణలతో అసలు తీర్మానాన్ని సవరణ పరిమితి నేడు ఆమోదించింది.

వ్యవసాయం నుంచి రైతు కుటుంబానికి రాదగిన ఆదాయానికి ఒక పరిమితిగామాత్రమే ఈ రు 1500ల మొత్తాన్ని తాము చూస్తున్నామే కాని, ఆ కుటుంబానికి మొత్తం ఆదాయంగా సూచించటం లేదని డాక్టర్ మహావీర్ ఈ సందర్భంలో స్పష్టం చేశారు. ఇతరత్రా హెచ్చుగాలదిని పొందే స్వేచ్ఛ, అవకాశాలు రైతులకు వుండాలన్నారు.

కుటుంబం నెలవారి ఖర్చు పరిమితి రు 2000లకు మించరాదన్న వాదనను కూడా జన సంఘం ప్రప్రథమంగా నేడు వినిపించేసింది.

భూసంస్కరణలకు సంబంధించిన ఈ సవరణలను ప్రతినిధులు స్థూలంగా సంతృప్తిలో ఆమోదించారు.

కాంగ్రెసు పాలనగల మరికొన్ని రాష్ట్రాలలో పార్టీ నిఘాసంఘాలు

చండీఘర్, మే 7: కాంగ్రెసు పార్టీ అధికారంలో గల మరికొన్ని రాష్ట్రాలలో కాంగ్రెసు నిఘాసంఘాలను కాంగ్రెసు అధిష్టానవర్గం ఏర్పాటు చేయబోతున్నది. కేంద్రానికి రాష్ట్రాలకు మధ్య అనుబంధ బృందాలుగా యివి పని చేస్తాయి.

ఈ విషయాన్ని పార్టీ ప్రధాన కార్యదర్శి శ్రీ శంకర్‌దయాళ్‌శర్మ నిన్న ప్రకటిస్తూ యిది వరకే పంజాబ్, బీహార్‌లలో యీ సంఘాలు ఏర్పాడినట్లు తెలిపారు.

పార్టీ కార్యక్రమాల అమలులో యీ సంఘాలు కేంద్రం, రాష్ట్రం మధ్య అనుబంధంగా పని చేస్తాయి.

—:o:—

ఒరిస్సా పి. ఎస్. పి.

భువనేశ్వర్, మే 7: ఒరిస్సా పి. ఎస్. పి.ని కాంగ్రెసులో విలీనం చేసే ప్రతిపాదనను అమలు చేయటానికై పి. ఎస్. పి. లోని మిత్రులతో కాంగ్రెసు ప్రధాన కార్యదర్శి శ్రీ నందజిత్‌యాదవ్ నేడు చర్చలు జరుపుతున్నారు.

కొత్తగూడెంలో లాటీ చార్జి

కొత్తగూడెం, మే 7: ఇక్కడ జేరియం కెమికల్స్ ఫ్యాక్టరీ ముందు పికెటింగ్ జరుపుతున్న సమ్మె చేస్తున్న పనివారిపై పోలీసులు లాటీ చార్జీ చేశారు.

అయిదుగురు మహిళా కార్మికురాండ్రు సహా మొత్తము 11 మంది గాయపడ్డారు. నలుగురికి తీవ్ర గాయాలు అయినాయి. ఆసుపత్రిలో గాయపడినవారికి ప్రథమచికిత్స చేశారు.

కెమికల్ పేజీలు నిర్ణయక సంఘం సిఫారసులు అమలుపరచవలసినదిగా కోరుతూ పనివారు నెల రోజులనుండి సమ్మె చేస్తున్నారు.

లాటీచార్జీ జరిపినందున నిరసనగా సింగరేణి బొగ్గు గనుల పనివారు ఒక గంట సేపు నిలువుదల చేశారు.

శాసనసభ్యుడు శ్రీ చేకూరి కాశయ్య రాష్ట్ర పి. ఐ. టి. యు. అధ్యక్షుడు శ్రీ ఎస్సా సత్యనారాయణలు లాటీఛార్జీని ఖండించారు. ఫ్యాక్టరీని ప్రభుత్వం ఆధీనంలోకి తీసుకోవలసినదిగా కోరారు. (వ్య. వి.)

బసవేశ్వరగుడి నుండి మహాదేవి విగ్రహం చోరీ

బెంగుళూరు, మే 7: బెంగుళూరు జిల్లాలోని కిట్టు జంగంపాల్లిలోగల బసవేశ్వర దేవాలయంనుండి చరిత్రాత్మకమైన మహాదేవి పేరుత విగ్రహం ఇటీవల దొంగిలింపబడిందని గ్రామ పటేల్ ఫిర్యాదు చేశారు.

కంచుతో తయారుచేయబడిన ఈ విగ్రహం 10 వేల రూపాయల విలువగలదని గ్రామ పటేల్ తమ ఫిర్యాదులో పేర్కొన్నారు.

పంచాయతీరాజ్ వ్యవస్థలో మార్పులకు సమగ్ర చట్టం

ప్రభుత్వం పరిశీలనలో కలదని మంత్రి శ్రీ హయగ్రీవాచారి ప్రకటన

(ఆంధ్రపత్రిక ప్రతినిధి)

హైదరాబాద్, మే 7: అన్ని స్థాయిలలో పంచాయతీరాజ్య సంస్థలకు ప్రస్తుత ఎన్నికల వ్యవస్థలో మార్పు చేయడానికి, సమర్థమైన సేవా సంస్థలుగా వాటిని రూపొందించడానికి సమగ్రమైన శాసనం రాష్ట్రప్రభుత్వం పరిశీలనలో కలదని పంచాయతీరాజ్య శాఖ మంత్రి శ్రీ టి. హయగ్రీవాచారి చెప్పారు.

నిన్న వికారాబాద్ సమితిలోని ఆర్మదికలన్ గ్రామంలో పంచాయతి కార్యాలయ భవనానికి ఆయన ప్రారంభోత్సవము చేశారు.

పంచాయితీరాజ్య సంస్థలకు ఎన్నికలు స్వేచ్ఛగా, అధికార రాజకీయాలకు అతీతంగా జరగాలని మంత్రి అన్నారు. సమితి సర్పంచులు జిల్లాపరిషత్ అధ్యక్షులు తమ ఎన్నికల సందర్భంలో తెచ్చే ఒత్తిడులను తొలగించే వ్యవస్థకు ప్రభుత్వం సుముఖంగా ఉన్నదని ఆయన అన్నారు. అభివృద్ధి కార్యక్రమాలలో ప్రజల భాగస్వామ్యం కలదన్న అభిప్రాయం కలుగజేసే ఉద్దేశ్యంతోనే పంచాయితీ రాజ్ ప్రవేశపెట్టబడిందని ఆయన అన్నారు.

గ్రామాలలో జరిగిన అభివృద్ధి పంచాయతీరాజ్ సంస్థల పని సాధించినదేనని, అయితే వాటిలోని దైతల్యాలుబట్టి గ్రామాలలో నాయకత్వము అభివృద్ధి చేయడంలో అవి విజయం సాధించినట్లు చెప్పలేమని ఆయన అన్నారు.

విద్యుచ్ఛక్తి సప్లయి సాధించిన గ్రామస్థులను మంత్రి అభినందిస్తూ, బ్యాంకులు ఇచ్చే ఋణాలను వ్యవసాయం, పరిశ్రమలు, పాడి పరిశ్రమ అభివృద్ధికి వినియోగించుకోవలసి నదిగా కోరారు.

దేశంలో పెద్ద ఎత్తున మార్పులు జరుగుతున్నవని ఆయన పేర్కొంటూ, బ్యాంకుల జాతీయకరణ, భూకమతాలపై ఆర్డినెన్స్ గురించి ప్రస్తావించారు. 10 కోట్ల రూపాయలు ఖర్చుతో హరిజనులకు రాష్ట్రంలో 55 వేల గృహాల నిర్మాణ కార్యక్రమాన్ని గురించి కూడా ఆయన ప్రస్తావించారు.

—:o:—

హాంకాంగ్, మే 7: దక్షిణ వియత్నాం సరాలంలో ఒక్క నెలలోజులో సైగాన్ ప్రభుత్వ సైన్యాలకు అంగబలం విషయంలోను, సాధన సంపత్తి విషయంలోను అపారమయిన నష్టాలు సంభవించాయని జాతీయ విమోచన సంఘటన (వీట్‌కాంగ్) నిన్నరాత్రి ప్రకటించింది.

ఉష్ణోగ్రత

విజయవాడ, మే 7:

విజయవాడలో అత్యధిక ఉష్ణోగ్రత 104.05 డిగ్రీలు.

హరిజన, గిరిజనులకు 55 వేల గృహాల ఏర్పాటు

రు10కోట్లతో కార్యక్రమం: సాంఘిక సంక్షేమ డైరెక్టర్ వెల్లడి: వ్యవసాయ కూలీలకు ఇళ్లస్థలాలు

కడప, మే 7:

ఆంధ్రప్రదేశ్‌లో పది కోట్ల రూపాయల వ్యయంతో హరిజనులకు గిరిజనులకు 55 వేల గృహాలు నిర్మింప సంకల్పించారు.

ఈ విషయాన్ని సాంఘిక సంక్షేమ శాఖ డైరెక్టర్ శ్రీ కె. ఆర్. వేణుగోపాల్ పత్రికా విలేకరుల గోష్ఠిలో వెల్లడించారు. వచ్చే జూన్ నాటికి సంబంధించిన వేల గృహాలు పూర్తి కాగలవన్నారు. ఈ చర్యవల్ల వారిలో ఆత్మ విశ్వాసం ఏర్పడుతుందన్నారు.

కేవలం వ్యవసాయ కూలీలకు ఉచితంగా ఇళ్లస్థలాలు యిచ్చే కార్యక్రమాన్ని ప్రభుత్వం త్వరలో చేబూనుతుందని కూడా ఆయన వెల్లడించారు.

—:o:—

ప్రకృతి సౌందర్యాన్ని తిలకిస్తూ ప్రధాని విశ్రాంతి

కేసని, మే 7: ప్రస్తుతం సిర్మిర్ పర్వత విశ్రాంతి కేంద్రంలో విశ్రాంతి తీసుకుంటున్న ప్రధాని శ్రీమతి ఇందిరాగాంధి నిన్న ఉదయం పరిసరాల్లో గల వృక్షశ్రేణిలో కొంతసేపు ప్రకృతి సౌందర్యాన్ని చూస్తూ తిరిగారు.

1935లో యీ ప్రాంతాన్ని సందర్శించిన తరువాత శ్రీమతి గాంధి యిక్కడికి రావటం యిదే ప్రథమం. 1935 లో ఆవిడ యిక్కడికి 35కిలోమీటర్ల దూరంలో గల అల్మోరాలో విడిదిచేశారు. అల్మోరా కారాగారం నుండే జవహర్‌లాల్ నెహ్రూ తమ పుత్రిక ఇందిరకు వ్రాసిన లేఖలు "ప్రపంచ చరిత్ర" గ్రంథంగా ఆ తరువాత బాగా ప్రచారంలోకి వచ్చాయి.

1930లో మహాత్మాగాంధి వుండిన అనాసక్తి ఆశ్రమానికి కూడా శ్రీమతి ఇందిరా గాంధి నిన్న వెళ్ళారు.

నిన్న సాయంత్రం ప్రధాని స్థానిక జూరులు మాజీ సైనికులు, రాజకీయ బాధితులతో సమావేశం జరిపారు.

కాశ్మీరు లోప్రాంతంలో అతిక్రమణలు

స్థానికమైన చిన్న సంఘటన

ఖని టాస్ వివర్ణన

మాస్కో, మే 7: కాశ్మీరు ప్రాంతంలో జరిగిన కాల్పులరేఖ అతిక్రమణ గురించి మొదటి సారిగా సోవియట్ వార్తా సంస్థ 'టాస్' పేర్కొంటూ యీ సంఘటనను స్థానికమైన చిన్న సంఘటనగా అభివర్ణించింది.

క్రెమన్ ప్రాంతంలో భారతీయ చౌకీపై పాకిస్తాన్ కాల్పులు జరిపినట్లు భారత్ చేసిన ఆరోపణతో టాస్ తన వార్తను ప్రారంభించింది.

వార్త రెండవ భాగంలో భారతదళాలే కాల్పుల విరమణను అతిక్రమించినట్లు పాక్ చేసిన ఆరోపణను పేర్కొంటూ అమెరికా వార్తా సంస్థ ఒక వార్త ప్రచురించినట్లు టాస్ పేర్కొన్నది.

—:o:—

జీవితభీమా ఉద్యోగుల ఆందోళన నిలుపుదల

సంస్థ అధ్యక్షునితో ఉద్యోగ ప్రతినిధుల చర్చల ఫలితం

బొంబాయి, మే 7: జీవిత భీమా సంస్థ అధ్యక్షుడు శ్రీ కె. ఆర్. పూరితో చర్చలు జరిపిన దరిమిలా తమ ఆందోళనను తాత్కాలికంగా విరమించాలనీ, బోనస్ స్వీకృత నిరాకరణ ఉద్యమాన్ని విరమించాలనీ అఖిల భారత భీమా ఉద్యోగుల సమాఖ్య నిర్ణయించింది.

సమాఖ్య కార్యదర్శి శ్రీ చక్రవర్తి యీ విషయాన్ని నిన్న యిచ్చిన వెల్లడిస్తూ తమ కోర్కెలను గురించి అధ్యక్షునితో చర్చించామనీ, అన్ని అంశాలను చర్చల ద్వారా పరిష్కరించాలనీ శ్రీ పూరీ కోరుతున్నారనీ వివరించారు.

(3 వ కాలం తరువాయి)

గురించి మాజీ మంత్రి శ్రీ పెద్దిరెడ్డి తిమ్మారెడ్డి చేసిన వ్యాఖ్యను శ్రీ నరసింహారావు ప్రస్తావిస్తూ, ప్రభుత్వం పెద్ద భూస్వామి అన్న విషయం లాను అంగీకరిస్తున్నానని, కాని ప్రభుత్వం తనకు లభ్యమైన భూమి చాలా భాగం పంచిపెట్టినదని, ఇప్పటికీ 20 లక్షల ఎకరాల భూమి, భూమిలేని పేదలకు పంచిపెట్టడం జరిగిందని అన్నారు. ఈ విషయం పరిశీలించేముందు అటవీ అవసరాల సమస్యను కూడా పరిశీలించవలసి వుందని ఆయన అన్నారు.

సెట్టబ్ అస్తుల పరిమితిపై చౌదరి సంఘం నివేదికను ప్రభుత్వం ఇంకా పరిశీలించలేదని, ఒక నిర్ణయం తీసుకున్న తర్వాత కేంద్ర ప్రభుత్వానికి కూడా ఈ నివేదిక పంపడం జరుగు తుందని, వారి అభిప్రాయం తెలుసుకోవడం ఒకటుంటుందని ఆయన చెప్పారు.

నాగార్జున సాగర్ నీటిలో ఇతర ప్రయోజనాలకు నీళ్ళివ్వడం జరుగుతుందని శ్రీ తిమ్మారెడ్డి ఆరోపణను ముఖ్యమంత్రి ఖండించారు.

ఈ పోరాటంలోకి దేనే ముందు ప్రభుత్వం పరిశీలన్న ఇలా ప్రధాన సమస్యలను గురించి ఆలోచించినదని, ఇంజనీర్ అడిగిన 10 కోట్ల రూపాయలు 7 కోట్ల రూపాయలకు మాత్రం ఈ ప్రభుత్వం పోరాడుతుందని భావించడం జరిగిందని ఆయన అన్నారు.

నీటిపన్ను ప్రాంతాలలో గరిష్ట సంక్షేమ సంబంధించిన కానూను గరిష్టంగా ప్రతిపాదించిన ప్రభుత్వం పరిశీలిస్తుందని, దీనిపై ఇప్పుడు సంప్రదింపులు జరుగుతున్నాయని, చాలా అభిప్రాయం తెలుసుకోవడం జరుగుతుందని ఆయన చెప్పారు.

మన్ డ్రా
రాజస్థాన్ స్టేట్ లాటరీస్
కోటా వారీ డ్రా ఫలితములు
డ్రా తేది: 4—5—1972
ఒక బహుమతి రు. 1,000/—
No. C 049321
రు. 500 వంతున 2 బహుమతులు
No. A 091893 B 14.428
రు. 50 వంతున ఆప్రోక్సిమేట్ ప్రైజులుగలవు.
డైరెక్టర్, స్టేట్ వేపింగ్ & స్టేట్ లాటరీస్, రాజస్థాన్, జైపూరు.

వేలం ప్రకటన
ఇ. శాంతిలాల్ జైన్ పేప్ బ్రోకర్ నెం. 195-8 బజారువీధి తిరుపతి. టైప్ రైట్స్ నెం. 16092/64 — వీరివద్ద కుదువవుంచిన నగలు వాయిదా పోయినప్పటికిన్ని వారము తీసుకోనని కుదువనగలను తిరుపతి పంటవీధి నెం. 525 ఇంటివద్ద 29—5—72 తేదీన ఉదయం 10 గంటకు బహిరంగ యేలం వేయబడును. పటకల శ్రీరాములు శెట్టి, ప్రభుత్వము అనుమతించిన యేలందారు 12—6—144, బజారువీధి, చిత్తూరు.

ఆంధ్రప్రదేశ్ ప్రభుత్వము
ప్రజాపనుల శాఖ (రహదారులు — భవనములు)
ప్రధాన కార్యాలయము ఫోన్: 257, విజయవాడ
ఎల్ టెండరు నోటీసు నెం. 1/72-73
23—5—72 వ తేది సాయంత్రము గం. 3—30 వరకు (ప్రజాపనులశాఖ (రహదారులు—భవనములు) తో పనిచేయు కాంట్రాక్టర్లు తమ టెండర్లు పంపించి యీ దిగువ పనులకు టెండర్లు తీసుకొనవలెనని కోరుచున్నారు. టెండరు షెడ్యూళ్ళకొరకు ధరఖాస్తులు (టెండరు షెడ్యూలు ఖరీదు ఎట్టివిధిస్థితుల ఎంత వ్రాయము యివ్వబడదు. ఎర్నెస్ట్ మనీ (రూపాయలు భవనములు) తోడనే "III rd Other Remittance" నకు జమకట్టిన చలానాతో, సదరు 23—5—72 వ తేది లోపుగా సూపరింటెండింగు ఇంజనీరు, (ప్రజాపనులశాఖ (రహదారులు—భవనములు) విజయవాడ పర్కిలు, విజయవాడ చిరునామాకు పంపుకొనవలెను.

క్రమ సంఖ్య	పని వివరములు	ఎస్టిమేటెడ్ యింజినీరు	షెడ్యూలు ఖరీదు	ప్రథమ ధరావత్తు సొమ్ము	పనిపూర్తి చేయుటకు నిర్ణీత కాల పరిమితి	అర్హతగల తరగతి వివరములు
1	2	3	4	5	6	7
1.	నంబూరు — అమరావతి రోడ్డు కి.మీ.13.66 నుండి మంగళగిరివరకు తాడికొండ — రాయపూడి మీదుగా అభివృద్ధి చేయుట.					I నుండి III వ తరగతి వరకు.
2.	—డిటో— పత్ వర్క్స్: తాడికొండ—రాయపూడి రోడ్డు కి.మీ. 0.00 నుండి 8.00 వరకూ అభివృద్ధి చేయుట.	గుంటూరు	రు. 63	రు. 3600	12 నెలలు	
3.	—డిటో— పత్ వర్క్స్:— తాడికొండ—రాయపూడి రోడ్డు కి.మీ. 8.00 నుండి 14.300 వరకు అభివృద్ధి చేయుట.	గుంటూరు	63	3000	12 నెలలు	డిటో
4.	—డిటో— పత్ వర్క్స్:— మంగళగిరి—రాయపూడి రోడ్డు కి.మీ. 1.00 నుండి 7.00 వరకు అభివృద్ధి చేయుట.	గుంటూరు	66	7600	12 నెలలు	డిటో
5.	—డిటో— పత్ వర్క్స్:— మంగళగిరి—రాయపూడి రోడ్డు కి.మీ. 7.00 నుండి 12.80 వరకు అభివృద్ధి చేయుట.	గుంటూరు	66	7600	12 నెలలు	డిటో
6.	—డిటో— పత్ వర్క్స్:— మంగళగిరి—రాయపూడి రోడ్డు కి.మీ. 12.80 నుండి 15.60 వరకు అభివృద్ధి చేయుట.	గుంటూరు	66	7000	12 నెలలు	డిటో
7.	—డిటో— పత్ వర్క్స్:— మంగళగిరి—రాయపూడి రోడ్డు కి.మీ. 5.6 నుండి తాడికొండ రాయపూడి రోడ్డు కి.మీ. 14.3 వరకు కలపు మార్గపురోడ్డు నిర్మించుట	గుంటూరు	63	3000	12 నెలలు	డిటో
8.	పోలవరం — హైదరాబాదు — విజయవాడ రోడ్డు (జాతీయ రహదారి నెం. తొమ్మిది) యిబ్రహీంపట్నము వద్ద రోటరీ బ్రిడ్జి నిర్మించుట. (సుమారు 1,000 అడుగుల వ్యాసం కలిగి రాంతి దివిసీమ)	విజయవాడ	63	4000	9 నెలలు	డిటో
9.	పెదపూడి — పేరుపాలెం రోడ్డు కి.మీ 0.00 నుండి 11.820 వరకు ప్రత్యేక మరమ్మతులు చేయుట.	ఏలూరు	66	5000	9 నెలలు	డిటో
10.	పెదపూడి — అంబాజీపేట రోడ్డు తూర్పు తీరాలు— ఉత్తరాన కాలువ వద్ద కి.మీ. 6.400 నుండి 11.278 వరకు నిర్మించుట కాంక్రీటు వంతెనలు. పత్ వర్క్స్: కి.మీ. 9.20 నుండి 11.278 వరకు.	ఏలూరు	66	10400	12 నెలలు	డిటో
11.	పెదపూడి — ఉండి రోడ్డు కి.మీ 21.343 నుండి 24.00 వరకు ప్రత్యేక మరమ్మతులు చేయుట.	ఏలూరు	66	2000	9 నెలలు	డిటో
12.	పెదపూడి — ఉండి రోడ్డు కి.మీ. 24.00 నుండి 27.860 వరకు ప్రత్యేక మరమ్మతులు చేయుట.	ఏలూరు	66	4000	9 నెలలు	డిటో
13.	పెదపూడి — పాలకొల్లు రోడ్డు కి.మీ 16.00 నుండి 22.80 వరకు ప్రత్యేక మరమ్మతులు చేయుట.	ఏలూరు	66	4400	9 నెలలు	డిటో
14.	ఏలూరు — గుండుగొలను—కొత్తపేట రోడ్డు కి.మీ. 50.00 నుండి 55 వరకు ప్రత్యేక మరమ్మతులు చేయుట.	ఏలూరు	66	3300	9 నెలలు	డిటో

(సం) పి. వెంకట్రావు,
సూపరింటెండింగ్ ఇంజనీరు
రహదారులు — భవనముల శాఖ,
విజయవాడ.

నిరుద్యోగులకు సదవకాశం
ఆటో విడిభాగములకు మంచి కమిషన్ తో జీతముపై విరామ వ్యాపారులు విక్రయించు దినములకు నిమిషాలారి శుభాతిథులు, అధ్యక్ష కంపెనీకి కావలెను. వివరములకు: Atlas Agneices (Regd) Office Sachdeva Motor Market (AP), Hamilton Road, Delhi-6, ఫోన్: 229441.

జ్యోతిషము
నిమిషములవారి భవిష్యత్తు దేవిజ్ఞ కోటి 85 నుల భవిష్యములు రు. 6—25 కే. వి. పి. ఆదనం. పేరు, వయసు చాలు. శ్రీ పలుకుంటెటి జ్యోతి పాలెయం—ఒంగోలు, (ఆం. ప్ర)

ఆంధ్రప్రదేశ్ ప్రభుత్వము

ప్రజాపనుల(రహదార్లు మరియు భవనములుశాఖ)

టెండరు నోటీసు నంబరు 11422/D1/71 తేది 21-4-72

సూపరింటెండింగ్ ఇంజనీరువారి కార్యాలయము
నెల్లూరు సర్కిలు, నెల్లూరు.

ఎల్ టెండరు నోటీసు నంబరు 6/71—72 తేది: 18—12—71 మరియు టెండరు నోటీసు నంబరు 11422—D1—71 తేది 25—1—72, 23—2—72 మరియు 21—3—72.

శీ: క్రింద పేర్కొనబడిన పనులకు టెండర్లు తీసికొనబడు గడువు తేది 29—4—72 నుండి 26—5—72 తేదీకి పొడిగించబడినది.

పనుల వివరము

1. పూర్వపనులు—నాయుడుపేట రోడ్డు అభివృద్ధిచేయుట పథకము క్రింద కి. మీ. 64/1—2 లో కాజవే అభివృద్ధిచేయుట మరియు కి.మీ. మీటరు 68/2 లో డిప్పు అభివృద్ధి చేయుట.
2. —డిటో— కి. మీ. 65.0 నుండి 65.20, 68.0 నుండి 68.40, 75.20 నుండి 75.50 మరియు 76 నుండి 79 వరకు రోడ్డు వెంకరలను సరిచేసి కి.మీ. మీటరు 96 నుండి 106 వరకు కెరమ్ము వేడల్పు చేయుట.

టెండరు షెడ్యూలు కొరకు ధరఖాస్తులు తేది 16—5—72 సాయంత్రము గంటలవరకు సూపరింటెండింగు ఇంజనీరువారి కార్యాలయములో తీసికొనబడును. సదరు టెండరు షెడ్యూలులు 19—5—72 నుండి 22—5—72 వరకు ఆఫీసు పనివేళలలోపలిలోపల సూపరింటెండింగు ఇంజనీరు వారి కార్యాలయమునుండి పొందవచ్చును.

షరా:— ఇతర నిబంధనములలో మినహాయు మార్పులేదు.

సూపరింటెండింగు ఇంజనీరు.
ప్రజాపనులు రహదార్లు మరియు భవనముల శాఖ,
నెల్లూరు సర్కిలు, నెల్లూరు.

ఆంధ్రప్రదేశ్ ప్రభుత్వము

ప్రజాపనుల శాఖ — మురుగునీటి పథకము విభాగము
సూపరింటెండింగ్ ఇంజనీరు వారి కార్యాలయము,
స్పెషల్ డ్రైనేజి సర్కిల్, వీరాల, ఒంగోలు జిల్లా

టెండరు నోటీసు నెం. 1/72—73/472M

ఈ దిగువ పనులకు Lumpsum పారములో సీల్డు టెండర్లు 1, 2, 3 తరగతుల కంట్రాక్టర్ల నుండి పేర్కొనిన ధరమీద నుండి దీనిక సంతకము దాటుచే ది 23—5—72 సాయంకాలము గం. 3—30 నిం వరకు తీసికొని అదేరోజు సా. 4 గం. లకు తెరవబడును.

క్రమ సంఖ్య	పని పేరు	టెండరు షెడ్యూలు ఖరీదు	పనిని పూర్తి చేయవలసిన కాలపరిమితి	ప్రథమ ధరావత్తు సొమ్ము	టెండరు షెడ్యూలు కొనవలసిన తేదీ
1.	గుంటూరు జిల్లా, రేపల్లె తాలూకాలోని పట్టిపాలెం మెయిన్ డ్రైనుకు 8.00 కి.మీ. నుండి 16.60 కి.మీ. (మైలు 5/0 నుండి 10/3) వరకు అభివృద్ధి పరుచుట.	రు. 4400	4 మాసములు	రు. పై. 15—45	
2.	—డిటో—16.6 కి.మీ. నుండి 20.8 కి.మీ. (మైలు 10/3 నుండి 13/0) వరకు అభివృద్ధి పరుచుట.	7900	9 మాసములు	15—45	
3.	—డిటో—20.8 కి.మీ. నుండి 24.60 కి.మీ. (మైలు 13/0 నుండి 15/3) వరకు అభివృద్ధి పరుచుట.	3400	6 మాసములు	15—45	
4.	—డిటో 24.60 కి.మీ. నుండి 36.00 కి.మీ. (మైలు 15/3 నుండి 22/4) వరకు అభివృద్ధి పరుచుట.	10350	9 మాసములు	15—45	
5.	—డిటో 36.00 కి.మీ. నుండి 47.00 కి.మీ. (మైలు 22/4 నుండి 29/3) వరకు అభివృద్ధి పరుచుట.	4950	4 మాసములు	15—45	
6.	గుంటూరు జిల్లా, రేపల్లె తాలూకాలోని కట్టిపాలెం డ్రైయిన్ తెప్పు ఆరమును 0/0 కి. మీ. నుండి 4-60 కి. మీ. (మైలు 0/0 నుండి 2/7 వరకు) అభివృద్ధి పరుచుట.	2250	2 మాసములు	15—45	
7.	గుంటూరు జిల్లా, రేపల్లె తాలూకాలోని పిట్టలవానిపాలెం డ్రైనును 0.0 కి.మీ. నుండి 9.60 కి. మీ. (మైలు 0/0 నుండి మైలు 6/0) వరకు అభివృద్ధి పరుచుట.	7600	6 మాసములు	15—45	
8.	గుంటూరు జిల్లా, రేపల్లె తాలూకాలోని పిట్టలవానిపాలెం డ్రైనును 0/0 కి.మీ. నుండి 5/7 కి.మీ. (మైలు 0/0 నుండి (మైలు 3/4 + 330) వరకు అభివృద్ధి పరుచుట.	3000	4 మాసములు	15—45	
9.	గుంటూరు జిల్లా, రేపల్లె తాలూకాలోని గుంటేరు డ్రైనును 0/0 కి.మీ. నుండి 16/20 కి.మీ. (మైలు 0/0 నుండి మైలు 10/1) వరకు అభివృద్ధి పరుచుట.	5400	6 మాసములు	15—45	
10.	గుంటూరు జిల్లా, రేపల్లె తాలూకాలోని వాగులమ్ సాల్ డ్రైనును 0.0 కి.మీ. నుండి 11.20 కి.మీ. (మైలు 0/0 నుండి 7/0) వరకు అభివృద్ధి పరుచుట.	3700	6 మాసములు	15—45	
11.	గుంటూరు జిల్లా, బాపట్ల తాలూకాలోని తెనాలి డ్రైనును 20.4 కి.మీ. నుండి 25.0 కి.మీ. (మైలు 12/6 నుండి 15/5) వరకు అభివృద్ధి పరుచుట.	5600	6 మాసములు	15—45	

1. టెండరు డాక్యుమెంట్లు కొరకు దరఖాస్తులు ఈ కార్యాలయమునకు తే. 20—5—72 వరకు చేరవచ్చును. సదరు తేదీ తర్వాత చేరు దరఖాస్తులను పరిశీలించుట జరగదు.
2. టెండరు డాక్యుమెంట్లు సూపరింటెండింగ్ ఇంజనీరు, వీరాల వారి కార్యాలయమందు ది 18—5—72 తేదీనుండి పనివేళలు దాటువరకు ఉదయం 10—30 గం.ల నుండి సాయంత్రం 5 గం. వరకు యివ్వబడును.
3. టెండరు షెడ్యూలు ఖరీదు దిగువ హెడ్ క్రింద నగ్ (మెజారిలో చెల్లించి, పనులు తరతరాలు టెండరు షెడ్యూలు కొరకు పెట్టుకొను దరఖాస్తులకు జతపర్చవలెను.

"Public Works III other remittances out of under schedules to the credit of E. E. P. W. D. Drainage division, Repalle."

టెండరు షెడ్యూలు ఖరీదు ఎట్టి పరిస్థితులలోను వాపసు చేయబడదు. టెండరు షెడ్యూలు వ్యక్తిగతంగా గాని, వారి అధికారము పొందిన ఏజెంట్లు ద్వారా గాని సంపాదించవలెను.

4. ఎట్టి కారణములు తెలియపర్చకుండా, ఏ టెండర్లనైనను తేల అట్టి టెండర్లు స్వీకరించుటకు, ఏదేనియొక్కటి నిరాకరించుటకు స్పెషల్ డ్రైనేజి సర్కిల్ సూపరింటెండింగ్ ఇంజనీరు వారికి సంపూర్ణ అధికారము కలదు.

సూపరింటెండింగ్ ఇంజనీరు,
స్పెషల్ డ్రైనేజ్ సర్కిల్, వీరాల.

మేహాద్రిగడ్డ పథకం అమలు

ప్రభుత్వానికి విశాఖ పౌరుల విజ్ఞప్తి

విశాఖపట్నం, మే 7: మేహాద్రిగడ్డ పథకం అమలు ద్వారా అభివృద్ధి పరిశ్రమలు ప్రాంతం రక్షణను ఆమోదిస్తూ మూలు పోయిన లాభాలు భవిష్యత్తు మేహాద్రిగడ్డ పథకం రాజకీయ కారణాల దృష్ట్యా నిలిపివేయాలని నిర్ణయించారని మీడియా రాష్ట్రమంత్రివర్గం ప్రజల పౌరులు, ప్రజాస్వామ్యానికి విరుద్ధ తేదా నిర్వహించాలని మేహాద్రిగడ్డ ప్రాజెక్టు పూర్తికేతక నిధులు, ఇంజనీర్లు కోరుతున్నారు. ఈ పథకాన్ని పునరుద్ధరించాలని 58 లక్షల రూపాయలు వ్యయం అయ్యిపోయినదని ఇరిగేషన్ శాఖ అధికారి అంటున్నారు.

మేహాద్రిగడ్డ లోయలోపలగల మెట్టం ప్రాంతంలో పక్కన రహదార్లు, తూములు, వంతెనలు నిర్మించబడి, భారీ భారీ స్టీల్ గేట్లు బిగించి అద్భుతమైన ప్రాంతానికి చేరు వలో పుష్కలంగా, స్వచ్ఛమైనవరులు అక్కడ ఇంద్ర స్థలాలు స్థలములేని పేదలు రేట్లకు అమ్మడానికి యత్నిస్తున్నారని పారిశ్రామిక వర్గాలవారన్నారు. ఇటీవల ఈ ప్రాంతంలోని ఎన్నికైన కేబినెట్ మంత్రి శ్రీ సాగి సూర్యనారాయణరాజు, సహాయ మంత్రి శ్రీ భాట్టం శ్రీరామమూర్తి, ఈ ప్రాజెక్టు నిలుపుదల ప్రతిపాదనను ఎంచుకు సమర్థన ఇచ్చారో అర్థంకాగా వున్నదని వారన్నారు. మేహాద్రిగడ్డ రిజర్వాయర్ పథకం విశాఖపట్నానికి మంచినీటి సరఫరా కోసం, పారిశ్రామిక ప్రాంతం ముంపుకు గురికాకుండా రక్షించడానికి గూడా శ్రీ కె. బ్రహ్మానందరెడ్డి మంత్రులు చేశారు. ప్రస్తుత ముఖ్యమంత్రి శ్రీ పి. వి. నరసింహారావు అప్పుడు శ్రీ బ్రహ్మానందరెడ్డి మంత్రి వర్గంలో వున్నారు. తరువాత రిజర్వాయర్ పథకం మంజూరు అయ్యే దశలో కూడా కొన్నివర్గాలవారు దానికి అడ్డుతగిలారు.

ప్రజలు న్యాయం చేకూర్చేందుకు ఈ ప్రాజెక్టులను సత్వరమే పూర్తి చేయాలని విశాఖలో ప్రముఖులు కోరుతున్నారు (స్వ.వి.)

7 - కాలం తరువాయి)

ఎన్నికలకు మూడు మాసాలకు ముందుగా గ్రాంట్లు ఇవ్వకుండా అంక్షలు విధించాలని దేశ వ్యాప్తంగా పోలింగ్ ఒకే రోజున జరగాలని, ప్రస్తుత ఎన్నికల పద్ధతి స్థానే జాబితా ఎన్నికల పద్ధతిని ప్రవేశపెట్టి, వోటర్లు ఆయా అభ్యర్థులకు కాక, పార్టీకి వోటు చేసే అవకాశం కల్పించాలని, ఎన్నికల సంఘం బహుసభ్య సంఘంగా ఉండాలని, బూత్‌లవారీగా వోట్లు లెక్కింపు పద్ధతిని పునరుద్ధరించాలని కూడా ఈ తీర్మానం పరిశీలిస్తూ ఇతర సూచనలలో పాటు కోరింది.

కేంద్ర ప్రభుత్వానికి, బీహార్ ప్రభుత్వానికి మధ్య అనుసంధానం కల్పించేందుకు ముగ్గురు సభ్యులతో ఒక సంఘం ఏర్పాటు చేయబడినందుకు శ్రీ వాజిపాయ్ విమర్శించారు.

ఇది ప్రజాస్వామిక సంప్రదాయాలకు, ఆదర్శానికి పూర్తిగా విరుద్ధమనీ, ఈ సంఘం శాసన సభకు సంజాయిషీ పడవలసిన ముఖ్యమంత్రిపై బయటనుంచి రుద్దబడిన "సూపర్ మంత్రిత్వర్గం"అన్నదనీ కూడా ఆయన అన్నారు.

ఈ సంఘం సభ్యులెవరూ శాసన సభ్యులు కారు. విదేశీ వాణిజ్యమంత్రి శ్రీ ఎల్. ఎన్. మిశ్రా దీనికి అధ్యక్షులు. పార్లమెంటు సభ్యులు శ్రీ బి. ఆర్. భగత్, శ్రీ డి. పి. సింగ్‌సంఘంలోని ఇతర సభ్యులు.

"రాష్ట్ర ముఖ్యమంత్రి ఏ సమస్యపైన అయినా ప్రధానమంత్రితో నేరుగా చర్చించడానికి అభ్యంతరమేమిటి? విద్యుత్సమ్మేళనం ఎందుకు ఉండాలి" అని శ్రీ వాజిపాయ్ ప్రశ్నించారు.

కమతాల పరిమితులపై జనసంఘంలో విభిన్నాభిప్రాయాలు

భాగల్పూరు, మే 7: ఆర్థిక పరిస్థితిపై నిన్న యిక్కడ జన సంఘం సాధారణ సమితిలో జరిగిన చర్చల తీర్మానములపై, కమతాల గరిష్ట పరిమితి ఏ మేరకు ఉండాలన్న విషయమై ప్రతినిధులలో విభిన్నాభిప్రాయాలు ఉన్నట్లు వెల్లడి అయింది.

కమతాల గరిష్ట పరిమితులను తగ్గించాలని పలువురు ప్రతినిధులు ముఖ్యంగా రాజస్థాన్‌కు చెందిన శ్రీ ఘనశ్యామ్‌తివారీ, హర్యానాకు చెందిన శ్రీ యశ్వంతకుమార్, బీహారుకు చెందిన శ్రీ సురేశ్‌సింగ్ గట్టిగా వాదించారు.

జనసంఘం ధనిక వర్గాలను మట్టడం ఇష్టపడం అన్న కర్తవ్యంగా పెట్టుకొనిన దేశంలో అత్యధిక సంఖ్యాకులుగా ఉన్న పేదలకు అండగా నిలవాలని వారు అన్నారు.

రాజస్థాన్‌లో జన సంఘం యువజన విభాగం కన్వీనర్ అయిన శ్రీ ఘనశ్యామ్‌తివారీ మాట్లాడుతూ, జడుగురు సభ్యులతో కూడిన కుటుంబానికి 18 ఎకరాల భూమిని పరిమితిగా నిర్ణయించాలని, 1954లో పార్టీ ఎన్నికల ప్రణాళిక సూచించిన గరిష్ట పరిమితి కంటే ఇది 12 ఎకరాలు తక్కువని అన్నారు.

పార్టీ అధికారవర్గం ఆలోచనను మూడు సూచిస్తున్న ఆర్థిక తీర్మానం రాజ్యాంగం 29వ సవరణ బిల్లును పూర్తిగా వ్యతిరేకిస్తున్నది. శ్రీయుతులు తివారీ, కుమార్, ఈ సవరణకు కొంతవరకు మద్దతు ఇస్తున్నారు.

గరిష్ట పరిమితిని 18 ఎకరాల కంటే తగ్గిస్తే తప్ప మార్కెట్ రేటు (ప్రకారం నష్ట పరిహారం చెల్లించాలని జన సంఘం కోరరాదని శ్రీ తివారీ అన్నారు. అయితే బీహారుకు చెందిన శ్రీ లాల్‌ముచెబాబే మాట్లాడుతూ కమతాల పరిమితిని ఇంతా తగ్గించడం ఎంతమాత్రం సమంజసంకాదని, కమతాల పరిమితులకు, పట్టణ ఆస్తులపై పరిమితులకు మధ్య కొంత సమన్వయం ఉండాలని తెల్పారు.

పంజాబ్ మాజీ మంత్రి శ్రీ మన్‌మోహన్ కలియా (పసంగిస్తూ, కుటుంబానికి 30 ఎకరాలకంటే తక్కువ భూమిని గరిష్ట పరిమితిగా నిర్ణయిస్తే, ఆ కమతం ఆర్థికంగా గిట్టుబాటుకాదన్నారు.

గుప్త ధాన్యి నిరోధించబడిన ఆవశ్యకతపై పార్టీ దృఢవైఖరి అనుసరించాలని ప్రతినిధులు కోరారు.

ఢిల్లీకి చెందిన శ్రీ దల్‌జీత్‌కుమార్ ఆర్థిక తీర్మానానికి సవరణలు (ప్రతిపాదిస్తూ, పెద్ద

కేంద్రాన్ని, పార్టీని సంప్రదించి కమతాల పరిమితి నిర్ణయం

ఆర్డినెన్స్‌లో పేర్కొన్నది పరిమితికాదని పి. వి. వెల్లడి

పట్టణ ఆస్తుల గరిష్ట పరిమితిపై కేంద్రమే చట్టం చేయాలని రాష్ట్ర ప్రభుత్వం సిఫార్సు

విజయవాడ, మే 7:

"భూగరిష్ట పరిమితి 18 ఎకరాలు వుండాలా? ఎంత వుండాలి? అన్న విషయం పార్టీతోను, ప్లానింగ్ కమిషన్‌తోను, ప్రధాని శ్రీమతి గాంధితోను, అందరితోనూ చర్చించి అందరి అందే పాలు తీర్చిన తర్వాత నిర్ణయం తీసుకొని ఆ విధంగా శాసనం తీసుకు రావటం జరుగుతుంది. లోగా భూమి అన్యాక్రాంతం జరగకుండా నిరోధించేందుకే ఆర్డినెన్స్ జారీ చేయడం జరిగింది. ఈ ఆర్డినెన్స్ విషయంలో ఎవరూ ఆందోళన చెందనవసరం లేదు. ఇది చిన్నరైతు లకు ఏంత మాత్రం హానికలిగించేది కాదు" అని ముఖ్యమంత్రి శ్రీ పి. వి. నరసింహారావు నిన్న ఇక్కడ స్పష్టం చేశారు.

ఈ ఆర్డినెన్సు ఎంతో కాలం వుండదు. వచ్చే శాసనసభ సమావేశం లోపలే భూగరిష్ట పరిమితి నిర్ణయం చెబుతాం. చట్టం అయే లోపల భూములు అన్యాక్రాంతం చేయకుండా నిరోధిస్తాం. ఆర్థిక వ్యత్యాసాలు తగ్గించడానికి, పెద్ద కమతాలు లేకుండా చేయడానికి భూగరిష్ట పరిమితి విషయంలో మేము నిర్దుష్టమైన శాస్త్రీయమైన పద్ధతిని అవలంబిస్తున్నాయి. అని ముఖ్యమంత్రి నిన్న సాయంత్రం ఇక్కడ గాంధిజీ మునిసిపల్ హైస్కూలు ఆవరణలో జరిగిన బహిరంగ సభలో ప్రకటించారు.

కాంగ్రెస్ ఎన్నికల ప్రణాళిక అమలు జరపడమే తమ ధ్యేయమని, ఆ ప్రణాళిక అనుగుణంగానే తాము భూసంస్కరణలు అమలు జరుపుతున్నామని, దీనికి తిరుగులేదని అన్నారు.

ఖద్దరు రైతులు భూమిని కోల్పోతారని ప్రచారం చేస్తున్నారని, చిన్నరైతుల శ్రేయోభివృద్ధి ప్రభుత్వ లక్ష్యమని, రెండు పూర ఎకరాలు, మూడెకరాలుగల రైతులకు రిజర్వు బ్యాంకు ద్వారా కోట్లాది రూపాయల సహాయం చేయడం జరుగుతోందని, సన్నకారు రైతులకు సహాయంచేసే కార్యక్రమంకూడా కనిపిస్తుందని ఆయన వివరించారు.

పెద్ద రైతులు చాలా తక్కువ మంది వున్నారని ఉదాహరణకు ఒక గ్రామంలో 500 మంది రైతులుంటే, వారిలో 496 మంది చిన్నరైతులని, వీరంతా ప్రభుత్వం పర్యాయ సమర్థిస్తారని ఆయన అన్నారు.

ప్రభుత్వం తెచ్చిన ఆర్డినెన్స్‌పై కోర్టులకు పోతామన్న బెదరింపులు చేస్తున్నట్టు తెలుస్తున్నదని, ఈ బెదరింపులకు భయపడమని ఆయన అన్నారు. పెద్దరైతులు ఈ ఆర్డినెన్సు దృష్ట్యా పరిమితికి మించి తమ వద్ద వున్న భూమిని సాగు చేయకుండా బంజరుగా వదలివేస్తామని బెదిరిస్తున్నట్టు కూడా తెలుస్తున్నదని, అలాంటి ప్రయత్నాలను ఏంతమాత్రం సహించేదిలేదని ముఖ్యమంత్రి అన్నారు. కాంగ్రెస్ సిద్ధాంతాలకు అనుగుణంగానే మనం కార్యక్రమాలు అమలు జరుపుతున్నామని, భూమిని ఉత్పత్తి సాధనంగా వినియోగించుకోవాలి కాని బూజాకట్టిన పాత దృక్పథంతో చూడరాదని ఆయన అన్నారు.

శ్రీమతి గాంధి పన్నకారు రైతుల పాలిట కల్పవృక్షమని, చిన్న రైతులకు సమృద్ధి కలుగజేయడం ఎంతమాత్రం అసాధ్యమంతం కాదని, అదనుగుణంగానే తాము తమ కార్యక్రమాలు నిర్వహిస్తున్నామని, చిన్న రైతులు తోడ్పడే విజ్ఞానశాస్త్ర కార్యక్రమాలు చేపట్టవలసిందిగా శాస్త్రజ్ఞులకు తాముచిన్నప్తి చేశామని ఆయన అన్నారు. రాజకీయ ప్రయోజనాలకోసం చేసే వృతిరేక ప్రచారాలను నమ్మవద్దని ఆయన విజ్ఞప్తి చేశారు.

పరిపాలనా యంత్రాంగంలో లోపాలను తొలగించిన విషయంను గురించి ముఖ్యమంత్రి ప్రస్తావిస్తూ, ప్రభుత్వం నిర్ణయించిన కార్యక్రమాలను ఉద్యోగులు అమలు జరిపేట్టు తూడాలనేవని, వాటిని వ్యతిరేకించేవారు పదవులలో వుండలేరని స్పష్టం చేశారు.

పట్టణ ఆస్తులపై పరిమితి

పట్టణ ఆస్తులపై పరిమితి సమస్యను గురించి ముఖ్యమంత్రి ప్రస్తావిస్తూ ఈ విషయంలో కూడా చాలామంది ఆందోళన చెందుతున్నారు. పట్టణ ఆస్తులపై పరిమితి పెట్టక తప్పదు. వ్యక్తులకు వివిధ పట్టణాలలో ఆస్తులు వుంటాయి. అన్ని ఆస్తులకు వర్తించే చట్టం చేయమని మేము ప్రధానిని కోరాము. పట్టణ ఆస్తులు కూడా అన్యాక్రాంతం జరుగకుండా ఆర్డినెన్స్ తేవడమని ప్రధానిని మేము కోరాము. అసెంబ్లీలోనే ఈ విషయంపై కూడా చర్చ తీసుకోవలసివస్తుంది అని అన్నారు.

కాంగ్రెస్ సిద్ధాంతం ఆర్థిక మెజారిటీతో గెలుచుకోవడం ప్రజలకు ముఖ్యమంత్రి వివరిస్తూ తెలుపుతూ, ముఖ్యంగా క్రిస్టియన్ అనుకూలమైన విజయవాడలోని నియోజక వర్గాల లోను కాంగ్రెస్ అభ్యర్థులను గెలిపించి, విజయవాడ పౌరుల చైతన్యాన్ని నిరూపించిన మీకు ధన్యవాదాలు తెలుపుతున్నామని అన్నారు.

ఇటీవల ప్రధాని శ్రీమతి ఇందిరాగాంధి హైదరాబాద్ వచ్చినప్పుడు, ఇందిరాగాంధి ప్రభావంవల్ల కాంగ్రెస్ 219 సీట్లు గెలుచుకున్నట్టు అభిప్రాయం పొరపాటని, ప్రజాభిప్రాయానికి వ్యతిరేకం కాదనీ, తనపని చూసేందుకే ప్రజలు సిద్ధంగా వున్నారు అన్నారని, ఇందిరాగాంధి ప్రజల ముందు పెట్టిన కార్యక్రమాలు నెట్టి, వాటిని అమలు జరపడంలో పెట్టు, వాటిని అమలు జరపడంలో అమెకుగల జిత్పట్టు ప్రజలకు నమ్మకం వున్నదని, కాంగ్రెస్ కార్యక్రమాలు, సూత్రాలపట్ల ప్రజలకు విశ్వాసం కలదన్న ప్రధాని మాటలు వాస్తవమని ముఖ్యమంత్రి అన్నారు. కాంగ్రెస్ ప్రణాళికనుఅమలుజరపడమే తమ ధ్యేయమని, ఇప్పుడు కార్యక్రమాలు అమలు జరిపే దశ వచ్చాడని, వీటి అమలులో తోడ్పడవలసిందని ఆయన ప్రజలకు విజ్ఞప్తి చేశారు.

శ్రీ ఇస్రాయిల్ సంగం

సభకు అధ్యక్షత వహించిన పి. సి. సి. అడ్వొకేట్ సంఘాధ్యక్షుడు శ్రీ మహమ్మద్ ఇస్రాయిల్ మాట్లాడుతూ, ప్రభుత్వం భూకమతాలపై తెచ్చిన ఆర్డినెన్సును వివరించి, విప్లవాత్మకమైన మార్పులు తేవాలని చేసిన వాగ్దానాలను నిలుపుకోడానికే తాము కార్యక్రమాలు అమలు జరుపుతున్నామని ఎ. ఐ. సి. సి.లో చర్చించిన తర్వాత భూగరిష్ట పరిమితి నిర్ణయిస్తామని, ఎవరినీ హింసించడం తమ ఉద్దేశం కాదని అన్నారు.

భూస్వాములు వంటలు పండించలేమని బెదిరిస్తున్నారని, అప్పుడు చిన్న రైతులు వాటిని తీసుకుని సాగు చేయగలరని, వంటలు పండించకుండా చేసే కుయత్నాలను నిగ్గనివ్వమని ఆయన అన్నారు.

మొన్నటి ఎన్నికలలో పరిణామాత్మకమైన మార్పులు వచ్చినవని, శాసనసభలోని 287 సీట్లలో 280 సామాన్య ప్రజలకు లభించినవని, అందుకు కాంగ్రెస్ ప్రభుత్వం రాకుండా చేయాలని ధనవంతులు ప్రయత్నించారని కాని కాంగ్రెస్‌కు 219 సీట్లు వచ్చినవనీ, కాంగ్రెస్ పార్టీ ప్రజలకు ఋణపడివుంటుందని ఆయన అన్నారు. పార్టీ క్రమశిక్షణకు ఖదుం లు. కాని వారిపై ఛర్యలీసుకున్నందుకు ప్రజలు హర్షించారని, కాంగ్రెస్‌ను చక్కని పంథాలో నడుపడానికి, ఇందిరాగాంధి ప్రగతి శీల కార్యక్రమాలు అమలు చేయడానికి తాము కృషి చేయగలమని ఆయన అన్నారు.

పరిపాలితులు, పురపాలక సంఘాలలో మార్పులు తేవాల్సిన్నది తమ అభిమతమని, ముఖ్యమంత్రి ఆ విధంగా చేయగలరని ఆశిస్తున్నానని అంటూ, పేద వర్గాల శ్రేయస్సు కోసం అమలు జరిపే కార్యక్రమాలకు ఎవరైనా అడ్డు తగిలితే ప్రజలే వారికి బుద్ధి చెబుతారని అన్నారు. ఈ కార్యక్రమాల అమలులో ముఖ్యమంత్రికి సహకరించవలసిందిగా ఆయన విజ్ఞప్తి చేశారు.

శ్రీ కుందర్తి వెంకటకృష్ణారావు

సాంఘిక సంక్షేమ శాఖా మంత్రి శ్రీ కుందర్తి వెంకటకృష్ణారావు మాట్లాడుతూ పరిపాలనాదక్షుడు, విద్యావేత్త అయిన శ్రీ పి. వి. ముఖ్యమంత్రిగా జరిపిన పథకాల ప్రజల శ్రేయస్సు కోసం చేస్తున్న కృషి ఏమీ చేయలేదని ఆయన పేదలపాలిటి పెన్నిధి అని వర్ణించారు.

సంవత్సర వర్గాలు పేద ప్రజల శ్రేయస్సు కోసం కృషి చేయవలసిన సమయం ఆసన్నమయిందని పేద ప్రజల బాధలు తొలగించే కార్యక్రమాలు పూర్తిగా అమలు జరిపేందుకు కృషి జరగాలని ఆయన అన్నారు.

పి. సి. సి. కార్యదర్శి శ్రీ చుక్కపాటి మాట్లాడుతూ పేద వర్గాల శ్రేయోభివృద్ధికి ముఖ్యమంత్రి చేస్తున్న కృషిని అభినందించి ఉద్యోగులలోకూడా మార్పు అవసరమని వారు సక్రియంగా తమ విధి నిర్వహణ చేయనిదే కార్యక్రమాలు విజయవంత కావని అన్నారు.

ప్రారంభంలో అర్వాస సంఘాధ్యక్షుడు శ్రీ చదలవాడ వెంకట్రావు స్వాగతంచెప్పి ముఖ్యమంత్రికి సన్మాన పత్రం సమర్పించారు. సాంకేతిక విద్యాశాఖామంత్రి శ్రీ పదిదేనోహాన్ పలువురు శాసన సభ్యులు, సభ్యురాండ్రు వేదిక అలంకరించారు.

విజయవాడ శాసన సభ్యులు డాక్టర్ దువ్వూరిపాటి రామారావు, శ్రీ ఆసిఫ్ పాషాలు ప్రసంగిస్తూ ముఖ్యమంత్రి శ్రీ పి.వి.నాయకత్వాన్ని ప్రశంసించారు.

వివిధ సంస్థలు వ్యక్తులు ప్రారంభంలో ముఖ్యమంత్రికి పూలబొకాలు సమర్పించారు.

శాసన సభ్యురాలు శ్రీ పి తి విజయరామానుజం వందన సమర్పణతో సభ ముగిసింది.

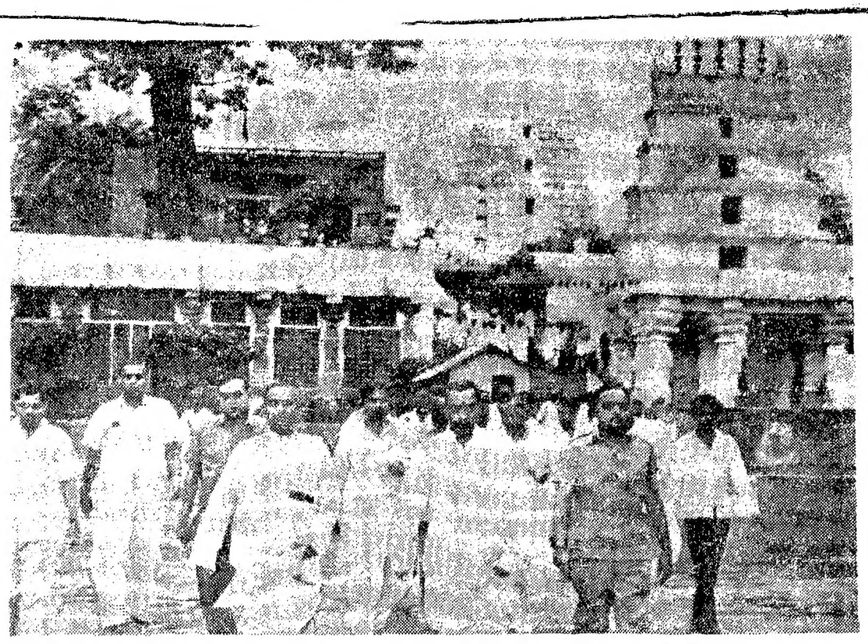

ముఖ్యమంత్రి శ్రీ పి.వి. నరసింహారావు ఇటీవల శ్రీశైలం సందర్శించినప్పుడు అలంపూర్ వద్ద సందర్శించినప్పటి దృశ్యం

పట్టణ ఆస్తులకు రు. 5 లక్షలు గరిష్ఠ పరిమితి

చౌదరి సంఘం సిఫార్సు : పట్టణాస్తులు అన్యాక్రాంతం కాకుండా ఆర్డినెన్స్ జారీకి అవకాశం

(ఆంధ్రపత్రిక ప్రతినిధి)

హైదరాబాద్, మే 7: రు. 25 వేలు, అంతకుమించిన జనాభాగల పట్టణాలలో 5 గురుగల కుటుంబానికి రు. 3 లక్షలు ఆస్తి గరిష్ట పరిమితి పెట్టాలని, ఐదుగురికి మించి కుటుంబ సభ్యులుగల చోట ప్రతి ఒక్కరికి రు. 50 వేల ఆస్తి చొప్పున కుటుంబంలో ఎంతమంది సభ్యులు ఉన్నప్పటికీ రు. 5 లక్షలు మించి ఆస్తి ఉండరాదని రాష్ట్ర ప్రభుత్వానికి పట్టణ ఆస్తి, గరిష్ఠ పరిమితి సూచించవలసిందిగా ఏర్పాటు అయిన చౌదరి సంఘం వారు ఫిబ్రవరి 22 న లేదీన ప్రభుత్వానికి నివేదిక సమర్పించారు.

హోటల్, సినీమా మున్సగు పరిశ్రమలను ఈ గరిష్ఠ పరిమితి నుంచి మినహాయించరాదని పై సంఘంవారు సూచించారు. ఈ గరిష్ట పరిమితికి మించి రు. 2 లక్షలవరకు పరిహారం పూర్తిగాను, అపైన కొంతవరకు 50 శాతము, అపైని 25 శాతము ద్రవ్య రూపేణా, లేదా సత్రము రూపేణా, లేక ద్రవ్యము, సత్రములలోను కూడా ఇవ్వవచ్చునని వారు వివేదించారు.

తొండు లక్షలు పైబడ్డ జనాభాగల పట్టణాలలో, పట్టణానికి 8 కిలో మీటర్ల దూరంలోనున్న వ్యవసాయ భూములను కూడా ఈ ఆస్తి పరిమితులలోనికి తీసుకోవాలని సంఘంవారు తెలిపారు. ఒక రాష్ట్రము నుంచి మరియొక రాష్ట్రానికి అమ్మలు మార్పు జీలు లేకుండా కేంద్రము ఈ సందర్భంలో చట్టం చేయడానికి ఆంధ్రప్రదేశ్ శాసనసభతోపాటు పరిగీడు ఎనిమిది రాష్ట్ర శాసనసభలు కూడా అలాంటి తీర్మానం చేసినవి. ఈ సంఘానికి అధ్యక్షులుగా శాసన సభ మాజీ కార్యదర్శి శ్రీ బి. వి. చౌదరి పని చేశారు.

శ్రీ భాట్టం (శ్రీరామమూర్తి), డాక్టర్ టి. ఎస్. మూర్తి, తెలుపతి పురపాలక సంఘం అధ్యక్షులు శ్రీ గురవారెడ్డి ఈ సంఘం సభ్యులు.

ఈ సంఘం 1971 లో నియమించబడింది. 12 మాసాలు పని చేసింది. 24 సిఫార్సులు ఏకగ్రీవంగా చేసింది. పట్టణాలలో మిగులుగా ఉన్న భూమి స్థలాలను ప్రభుత్వం సేకరించి మురికివాడల స్థానే నివాసగృహాలను నిర్మించడానికి ఆ స్థలాలను ఉపయోగించాలని ఈ సంఘంవారు సూచించారు.

పట్టణాలలో ఆస్తులు కూడా ఒక పరిమితికి మించి అన్యాక్రాంతం చేయకుండా ఆర్డినెన్సు జారీ చేసే విషయం ప్రభుత్వ పరిశీలనలో ఉన్నదని కొందరు అనుకుంటున్నారు. కేంద్రానికే శాసనం చేసే అధికారం అన్యాక్రాంత రాష్ట్ర ప్రభుత్వం శాసనం ఎల్లా చేస్తుందని మరి కొందరు అంటున్నారు.

—:o:—

విజయవాడ ప్లాట్ ఫారంపై వాణిజ్య ప్రకటనల ప్రసారం

విజయవాడ, మే 7 : విజయవాడ ప్లాట్ ఫారంపై నిన్నటినుంచిలౌడ్‌స్పీకర్‌లో వాణిజ్య ప్రకటనలు చేయటం ప్రారంభమైంది. ఈ కార్యక్రమానికి విజయవాడ డివిజన్ సూపరింటెండెంట్ శ్రీ టి.వి. శ్రీనివాస్ ప్రారంభోత్సవం చేశారు.

ఈ పద్ధతి ఇదివరకే హుబ్లీ, హైదరాబాద్ ప్లాట్‌ఫారంపై ప్రవేశపెట్టారు. రోజూ సాయంకాలం 6.30 నుంచి రాత్రి 10 గంటల దాకా ఇవి ప్రసారంచేస్తారు.

అంతకుపూర్వం సాయంకాలం 5.30 గంటలకు విజయవాడ 5 వ నెంబర్ రైల్వే ప్లాట్ ఫారంపై నీళ్ళాటలు చేయబడిన గోల్డ్‌కప్ అయినుక్రీమ్ అమ్మకాల శాలకు శ్రీమతి మంగళా శ్రీనివాస్ ప్రారంభోత్సవం చేశారు. ఈ కార్యక్రమాలకు పురప్రముఖులు పలువురు హాజరైనారు.

—:o:—

ఫిలిం కౌన్సిల్ ఏర్పాటు

కలకత్తా, మే 7: చలనచిత్ర పరిశ్రమను పునరుజ్జీవం చేసేందుకు పరిశ్రమ ప్రతినిధులతోను, రాష్ట్ర ప్రభుత్వం ప్రతినిధులతోను జాతీయ స్థాయిలో ఫిలిమ్ కౌన్సిల్ ఏర్పాటు చేయాలని కేంద్ర ప్రభుత్వం తలపెట్టింది.

కేంద్ర సమాచార శాఖ మంత్రి శ్రీమతి నందినీ సతపథి ఇక్కడ విలేకరులతో మాట్లాడుతూ ఈ విషయం తెలుపుతూ చలనచిత్ర పరిశ్రమకు సంబంధించిన సమస్యలను చర్చించి దాని అభివృద్ధికి మార్గాలను కనుగొనడానికి ఈ ఫిలిమ్ కౌన్సిల్ కృషి చేస్తుందన్నారు.

ఇజ్రేల్‌పై యుద్ధం అనివార్యం

రబాత్, అల్జీరియా

అధ్యక్షుల ప్రకటన

అల్జీర్స్, మే 7: ఇజ్రేల్ ఆక్రమించుకున్న అరబ్ భూభాగాలను తిరిగి స్వాధీనపరచుకోడానికి యుద్ధం చేయడం ఒక్కటే మార్గమని ఈజిప్టు అధ్యక్షుడు అన్వర్‌సాదత్, అల్జీరియా నాయకుడు హువారీ బవుమిడియన్ మొన్న రాత్రి ఇక్కడ ఉద్ఘాటించారు.

అల్జీరియా అధ్యక్షుడు బవుమిడియన్ లిబియా అధ్యక్షుడు శ్రీ మహమ్మద్ గడాఫీ లతో నిన్న ఇక్కడ సుదీర్ఘ సంభాషణలు జరిపిన తర్వాత శ్రీ సాదత్ మాట్లాడుతూ శత్రువు బలప్రయోగంతో ఆక్రమించుకున్న అరబ్ భూభాగాలను తిరిగి బలప్రయోగంతోనే స్వాధీనపరచుకోవాలని తాము నిశ్చయించామని చెప్పారు.

దీర్ఘకాలిక యుద్ధంలో పాల్గొనడానికి అరబ్ దేశాలన్నీ సమైక్యంకావాలని అల్జీరియా అధ్యక్షుడు విజ్ఞప్తి చేశారు.

కాశ్మీర్‌లో కైయాన్ వద్ద తక్షణమే పోరు విరమణ

భారత్, పాకిస్తాన్ దేశాల ఉత్తర్వు

న్యూఢిల్లీ, మే 7:

కాశ్మీర్‌లో కైయాన్ ప్రాంతంలో పోరు విరమణకు భారత్, పాకిస్తాన్ దేశాలు ఉత్తర్వులు జారీ చేశాయి.

కైయాన్ ప్రాంతంలో భారత, పాకిస్తాన్ సైన్యాల మధ్య పోరాన్ని నిలిపివేయడానికి జరిగిన కృషి ఫలించిందని నిన్న సాయంకాలం లక్షణాలు జారీ చేసిన ఒక పత్రికా ప్రకటనలో తెలిపారు.

పోరాటాన్ని వెంటనే విరమించవలసిందిగా భారత, పాకిస్తాన్ దేశాల ప్రధాన సైనిక కార్యాలయాలు ఉత్తర్వులు జారీ చేశాయి.

ఈ ప్రాంతంలో మొన్న ఉదయం నుంచి పోరాటం జరుగుతోంది. భారత, పాకిస్తాన్ సైనిక ప్రధాన కార్యాలయాల మధ్య జరిగిన సంప్రదింపుల ఫలితంగా పోరు విరమణ ఒప్పందం జరిగింది.

వెంటనే పోరాటాన్ని విరమించవలసినదిగా భారత, పాకిస్తాన్ దేశాల సైనిక ప్రధాన కార్యాలయాలు ఉత్తర్వు జారీ చేసినట్లు ఢిల్లీలో వెలువడిన పత్రికా ప్రకటనలో పేర్కొన్నారు.

కాశ్మీర్ రంగంలోని రిజా ప్రాంతంలో పోరాటం నిన్న సాయంకాలం 6 గంటలకు విరమించబడినట్లు పాకిస్తాన్ రేడియో ధృవపరచింది. అయితే దురాక్రమణ జరుపకుండా భారత సైన్యాలను నిరోధించిన అనంతరం ఈ పోరాటం విరమణ జరిగినట్లు పాకిస్తాన్ తెలిపింది.

త్యాల్‌కు పది మైళ్ళ దూరంలోని ప్రాంతంలో భారత సైన్యాల స్వాధీనంలోని స్థావరంపై పాకిస్తాన్ సైనికులు మొన్నటి ఉదయం దాడి చేసినందువల్ల పోరాటం ప్రారంభమైంది.

—:o:—

హైదరాబాద్, మే 6 : శ్రీ డి. ఎస్. దితియా, హైదరాబాద్ ఆల్వేస్ మెటల్ వర్క్స్ మేనేజింగ్ డైరెక్టరు తాపీలు తయారు చేసిన సూపర్ డబుల్ డెక్కర్ బస్సును ఆర్. టి. సి. అధ్యక్షుడు శ్రీ కమాలుద్దీన్‌కు బట్వాడా చేశారు. (ప్రభుత్వ ప్రధాన కార్యదర్శి శ్రీ వి. కె. రావు ఈ సందర్భంలో హాజరైనారు.

డబ్బు కట్టలేదని నూరు టెలిఫోను కనెక్షనుల తొలగింపు

కాకినాడలో చర్య

కాకినాడ, మే 7: సుమారు నూరు టెలిఫోను కనెక్షన్లు సకాలములో డబ్బు కట్టలేదు అనే కారణముతో ఒక గంట వ్యవధి నిస్తూ తీసివేయటం జరిగింది. ఎక్కువ ప్రభుత్వ కనెక్షనులు, పౌరులకు కనెక్షనులు కూడా ఉన్నాయి. ఒక పౌరుడికి శనివారం సుమారు 5 గంటల ప్రాంతములో పోయిన తెలియజేసి ఆరు గంటలు పరిగీడు నిమిషాలు కనెక్షను తీసివేయటం జరిగినది. ఈ కనెక్షను తీసివేయక ముందుగా ఈ టెలిఫోను వారికి సుమారు 6 గంటల ప్రాంతములో పోను చేయగా వారు వెళ్లి పోయారు అని మరునటి రోజు పది గంటలకు గాని డ్యూటీక్లరారు అని ఎక్స్‌ఛేంజి వారు సమాధానము చెప్పారట. 20 గంటలు పోయిన తాత్కాలికంగా నిలుపుదలలు చేయుట నగరములో అనేక మందికి విస్మయమును కలిగించింది. ఇలాగైతే తిరిగి మరల కనెక్షను చేయుటకు ఫీజు రు. 25 లకు పెంచుట జరిగిన సంగతి అందరికీ తెలిసిన విషయమే. ఈ విధముగా టెలిఫోను డిపార్టుమెంటు వారి చర్య తీసుకొనుట ప్రజలకుమము ఈ విషయమై డిపార్టుమెంటు తీరుకొన్న వర్తనను గట్టిన్తూ నగరములోని కొందరు డివిజనల్ యింజనీర్లు టెలిఫోను రాజమండ్రి ఫిర్యాదు చేశారు.

ట్రంకు కాల్స్ కూడా సరిగా దొరకవు. కాకినాడ— విజయవాడ, కాకినాడ— హైదరాబాద్, కాకినాడ— మద్రాసు స్టేషనుల మధ్య రోజులు తరబడి కూడా కాల్సు దొరకకపోవుట జరుగుతుంటుంది. పోస్ ఉద్యోగించుకొన్నవారు ఒక సంఘముగ ఏర్పడుటకు ప్రయత్నాలు జరుగుతున్నవని.

—:o:—

అద్దె కొనుగోలుకు ఎన్.జి.ఓలకు గృహాలు

కర్నూలులో మంత్రి శ్రీ మునుస్వామి సూచన: అరోరా నగర్‌కు శంకుస్థాపన

కర్నూలు, మే 7: కర్నూలు జిల్లా నాలుగవ శ్రేణి సిబ్బంది గృహ నిర్మాణ సంస్థ వారి అరోరా నగర్ కాలనీ నిర్మాణానికి మార్కెటింగ్ శాఖ మంత్రి శ్రీ దామోదరం మునుస్వామి శంకుస్థాపన చేశారు.

రాష్ట్ర గృహనిర్మాణ సంస్థ గృహాల నిర్మాణం చేబూనిన వాటిని అద్దె కొనుగోలు ప్రాతిపదికన్ సిబ్బందికి యివ్వాలని శ్రీ మునుస్వామి అన్నారు. ఎ. బి. సి. క్యాంపులలోని గృహాలు అద్దె కొనుగోలు ప్రాతిపదిక పై ఎన్. జి. ఒ. లకు లభ్యమయే విధంగా చూస్తామని మంత్రి శ్రీ మునుస్వామి అన్నారు. కర్నూలు పురపాలక సంఘం రోడ్డు పరిస్థితి పట్ల ప్రజాసంక్షేమ పట్ల మంత్రి అసంతృప్తిని వ్యక్తపరచారు. పరిస్థితిని మెరుగు పరచవలసిందిగా మునిసిపల్ చైర్మన్‌కు మంత్రి విజ్ఞప్తి చేశారు.

అందరికీ గృహాలు వస్త్రం తింటి ఏర్పాటు చేసే మీరు నిర్ణయాలను ప్రభుత్వం అమలు పరుస్తున్నదన్నారు.

జిల్లా కలెక్టరు శ్రీ టి. ఎస్. రామచేంద్ర రావు అధ్యక్షత వహించారు. అద్దె కొనుగోలు ప్రాతిపదిక పై నిర్మాణం చేసే యిళ్ళు యిస్తారన్నారు. పంచాయితీ బోర్డులను జిల్లా పరిషత్‌లను కొనసాగినివ్వాలని శాసన సభ్యుడు శ్రీ మద్దూరి సుబ్బారెడ్డి చెప్పారు.

ఎ. బి. సి. క్యాంపులలోని ఇండ్లను అద్దె కొనుగోలు ప్రాతిపదికన్ ఎన్. జి. ఒ లకు యివ్వడం మంచిదని ప్రభుత్వానికి నమ్మకం ఉండదని ఎన్. జి. ఒ. ల సంఘం అధ్యక్షుడు శ్రీ బి. రాజారెడ్డి సెలవిచ్చారు.

శ్రీ డి. ఎస్. నాయుడు ప్రసంగించారు కార్యదర్శి శ్రీ వెంకటేశ్వర్లు స్వాగతం పలికారు. శ్రీ విజయరాయ వందన సమర్పణ చేశారు.

(స్వ. వి.)

స్పినిక్స్ ఖరీదు రూ. 18.98 లక్షలు!

న్యూయార్క్, మే 7: అతి పురాతనమయిన ఈజిప్షియన్ ప్రతిమ స్పినిక్స్ (నరుని ముఖం, సింహం మొండెం కలది)ను ఇక్కడ నిన్న వేలం చేయగా శ్రీ రాబర్ట్ బ్రవుస్ అనే ఆయన ఒక అజ్ఞాత వ్యక్తి కోసం 18.98 లక్షల రూపాయలు పెట్టి దానిని కొన్నాడు. ఈజిప్షియన్ పురాతన వస్తువుకు ఇంత వెల రావడం ఇదే మొదటిసారి. పది అంగుళాలు వున్న ఈ బొమ్మ క్రీస్తు పూర్వం 1410—1320 సంవత్సరాలమధ్య కాలం నాటిదని చెబుతున్నారు.

నాందిన్‌పై అమెరికా విమానాల బాంబింగ్

హనోయ్, మే 7: అమెరికన్ విమానాలు నిన్న నాందిన్ పట్టణంపై బాంబులు వేసినవని అధికార వర్గాల వారు చెప్పారు. నాందిన్ పట్టణం హనోయికి దక్షిణంగా ఆరువేల మీటర్ల దూరంలో వున్నది.

పౌరులకు ప్రాణ నష్టం కలగడం, గాయపడడం జరిగిందని, వస్తు రూపేణాకూడా నష్టం జరిగిందని తొలి వార్తలు వచ్చాయి. న్యూక్లియర్ ప్యాక్టరీలు, నివాస ప్రాంతాలు దెబ్బతినట్టు తెలియవచ్చింది.

హైఫాంగ్‌లో విమాన దాడి హెచ్చరిక జరిగింది. మళ్లీరేపు ఎత్తుగడగా అమెరికా విమానం ఈ ప్రాంతంలోకి చొచ్చుకు వచ్చిన ఫలితంగా ఈ హెచ్చరిక చేయబడినట్లు కనిపిస్తున్నది.

కంబోడియాలో 23 మంది మృతి

కమ్యూనిస్టు సేనలు నిన్న తెల్లవారు జామున నాంపెన్‌లోని జనవాసాల పై మూడు గంటల సేపు రాకెట్లతో దాడి చేయగా 23 మంది ప్రజలు మరణించారని, 138 మంది గాయపడ్డారని కంబోడియా సమాచార మంత్రి తెలిపారు.

జూన్ నెలకు చక్కెర కోటా విడుదల ఉత్తర్వు

న్యూఢిల్లీ, మే 7 : భారత ప్రభుత్వంవారు 1972 జూన్‌నెలలో పౌర సరఫరాలకు, స్వేచ్ఛగా మార్కెట్‌లోను విక్రయానికిగాను ఫ్యాక్టరీలనుంచి 325 వేల టన్నుల చక్కెర విడుదలకు ఉత్తర్వు చేసినట్టు అధికార ప్రకటన జరిగింది. జూన్ 1 నుంచి 30 వరకు ఈ విడుదల ఉత్తర్వులు అమలులో వుంటాయి.

చేనేతకారుల సమస్యల పరిశీలనకై శ్రీ పి.వి. హామీ

విజయవాడ, మే 7: ఉత్పత్తికి చెందిన ప్రతి రంగంలోనూ పెద్ద, మధ్య, చిన్న తరహా ఉత్పత్తి పద్ధతులనునుసరించే వారి మధ్య తీవ్ర పోటీ కనపడుతున్నది. దీన్ని సమన్వయం చేయాలే తప్ప పోటీకి మనం కారణాలను మాత్రం సృష్టించి ప్రయోజనం లేదు. చేనేత పారిశ్రామికుల విషయంలో పవర్ మగ్గాలకు వీరికీ పోటీ వున్నది. ఈ విషయం దేశం మొత్తం మీద విధానానికి సంబంధించిన సమస్య కనుక కేంద్రం నుంచి కాని ప్రధాన మంత్రినుంచి గాని చేనేత పారిశ్రామికుల రక్షణకు ఎటువంటి ఆదేశాలు వచ్చినా వాటిని అక్షరాల రాష్ట్ర ప్రభుత్వం అమలు చేయగలదు అని ముఖ్యమంత్రి శ్రీ పి. వి. నరసింహారావు మిర్యాల ఇక్కడ హామీ యిచ్చారు.

శ్రీ ప్రగడ కోటయ్య అధ్యక్షతన స్థానిక చేనేత ప్రదర్శనోత్సవ వేదిక పై జరిగిన ప్రత్యేక సమావేశంలో ప్రసంగిస్తూ ముఖ్యమంత్రి చేనేత పారిశ్రామికుల సమస్యలను తాము విని చర్చించి అర్థం చేసుకుంటికి సర్వదా సిద్ధంగా వున్నాము. రాష్ట్ర ప్రభుత్వం వారికి చేయగల సహాయమేదైనా వుంటే పరిశీలించి తప్పక సహాయం చేయగలము అని కూడా హామీ యిచ్చారు.

శ్రీ ప్రగడ కోటయ్య తమ అధ్యక్షోపన్యాసంలో చేనేత పరిశ్రమకు మిల్లు పరిశ్రమ పోటీనుంచి చట్టబద్ధమైన రక్షణ యిచ్చే విధంగా జాతీయాభివృద్ధి మండలికి నివేదించాలని దీనివలన స్వయం పోషకత్వం కోసం చేనేతకారులై జీవిస్తున్న రెండు కోట్ల మందికి ఆటంక రహితమైన జీవనోపాధి లభిస్తుందని విజ్ఞప్తి చేశారు. ముఖ్యమంత్రి తమ ప్రసంగంలో యింకా యిలా అన్నారు:

దేశంలోనే గల కాన్పూర్ రంగానికి పెట్టబడి దారీ రంగానికి పోటీ కనపడుతున్నది. కాని ప్రాథమిక సమస్య జనాభా అందరికీ ఉద్యోగావకాశాలు కల్పించడం అనగా స్వయంగా చేసుకొనే వృత్తుల కల్పన కూడా ఉద్యోగం కిందికే వస్తుంది. యంత్రంతో ఏని చేసే వారికి చేతితో పని చేసే వారికి పోటీ తప్పుటం లేదు. ఉదాహరణకి విశాఖపట్టణంలో ఒక 50 మంది నేసులు పట్టే వారికి యంత్ర నూలు పై పెద్ద ఎత్తున ప్రభుత్వం రుణ సహాయం చేసింది. దాని దీనితో అనేక వందల మంది పనివాళ్ళకు తమకు చేసులు దొరకటంలేదని తమ వృత్తికి దెబ్బ తగులుతుంది అని ఆందోళన చెందుతున్నారు. అయితే యీ యంత్ర నేసుల వారు సమాంతరంగా కొన్ని వెయ్యి మీటర్ల దాటి పోయి చేసుల పట్టాలను అంటే కొలుస్తారు? ఎలలో పట్టు చేసు అడిగినా ఆ లక్షణం చెప్పి లేదు కదా ఇటువంటి సమస్య లను బాగా యోచించి సమన్వయం చేయాలి. అందరికీ తగు ఆదాయం వచ్చేలా చూడాలి.

తొలుత శ్రీ టి. రామకృష్ణయ్య స్వాగతం పలికారు.

అంధ్రప్రదేశ్ ప్రధానన్యాయమూర్తి శ్రీ గోపాలరావుఎక్బోటే ఏలూరు 28వ రాయపేట ఉడ్‌లాండ్స్‌లో ఆదివారం ప్రెసిడెన్సి మాజిస్ట్రేట్ల సంఘం సమావేశంలో ఉపన్యసించారు. (తెలుపునుంచి) సంఘం అధ్యక్షుడు శ్రీ జి. వరదప్ప, చీఫ్ ప్రెసిడెన్సి మాజిస్ట్రేటు శ్రీ నటరాజన్, ప్రధాన న్యాయమూర్తి శ్రీ ఎక్బోటే, జ్యా. సదాశివన్‌లు వున్నారు.

పారిశ్రామిక సంబంధాలపై శాసనం: కేంద్రం కృతనిశ్చయం

ఖా

ఎక్కువ కాలేజీలు ప్రారంభించడం ద్వారా ఉన్నతవిద్యకుప్రోత్సాహం

ఉన్నతవిద్యాశాఖ డైరెక్టర్ శ్రీరాజగోపాల్ వెల్లడి: రెసిడెన్షియల్ స్కూళ్లలో బోధనాభాషగా తెలుగు

(స్వకీయ విలేఖరి)

ఆదోని, మే 7: ఇతోధికంగా కళాశాలలు ప్రారంభించడం ద్వారా ప్రభుత్వము ఉన్నత విద్యను ప్రోత్సహిస్తుందని ఉన్నత విద్యాశాఖ డైరెక్టరు శ్రీ ఏం. వి. రాజగోపాల్ చెప్పారు.

మన జనాభాలో రెండుశాతం మంది మాత్రమే కళాశాల విద్య పభ్యసిస్తున్నారని ఆయన అన్నారు.

రాష్ట్రములోని మూడురెసిడెన్షియల్ పాఠశాలల్లోనూ తెలుగు బోధనా భాషగా వుంటుందని, ఇంగ్లీషు కూడా గట్టిగా బోధించబడుతుందని ఉన్నత విద్యాశాఖ డైరెక్టరు శ్రీ ఏం. వి. రాజగోపాల్ స్పష్టం చేశారు.

ఇటీవల ఇక్కడ విలేకరులతో మాట్లాడుతూ, ఈ పాఠశాలల్లో హిందీ కూడా రెండవభాషబడుతుందని, త్రిభాషా మార్గాన్ని స్వచ్ఛితంగా అంటిపెట్టుకొని వుండటం గమనించగలుగుతుందని ఆయన చెప్పారు.

నల్గొండ, హిందూపురం, తాడికొండల లోని ఈ రెసిడెన్షియల్ పాఠశాలల్లో ఇంగ్లీషు భాషను బోధించేందుకు ఇక్కడ ఒక ఆంగ్లేయుని రప్పించడం జరుగుతుందని శ్రీ రాజగోపాల్ చెప్పారు.

ఆయన ఇంకా ఇలా చెప్పారు: జీవారు, తమిళనాడు, మహారాష్ట్రవంటి రాష్ట్రాలలో రెసిడెన్షియల్ పాఠశాలలు ఈచరకే ప్రారంభించబడినవి. ఫలితాలు ప్రోత్సాహకరంగా వున్నాయి.

కేవలము ప్రతిభ ప్రాతిపదికపైనే ఈ పాఠశాలల్లో విద్యార్థులను చేర్చుకుంటారు. నల్గొండ ప్రాంతంలో చాలా మెకుబడిన తెగలకు చెందిన గ్రామీణ ప్రాంతాలకు చెందిన విద్యార్థులకు రెసిడెన్షియల్ పాఠశాలల్లో ప్రవేశము లభించింది.

ప్రతి సంవత్సరము ఈ స్కూళ్లకు గాను ప్రభుత్వము రు. 5 లక్షలు ఖర్చు చేయవలసి వున్నది. సగటున ఒక్కొక్క విద్యార్థికిగాను రు. 2400 ఖర్చు అవుతుంది. రెండు పోస్టు గ్రాడ్యుయేట్ డిగ్రీయున్న వారిని రెసిడెన్షియల్ పాఠశాలల్లో అధ్యాపకులుగా నియమించడం జరుగుతుంది. విద్యార్థులకు అవసరమైన ఖర్చు వంతటిని రాష్ట్ర ప్రభుత్వము భరిస్తుంది. విద్యార్థులు తమ దుస్తులు ఉతుక్కోవలసి ఉంటుంది. తమ గదులను తామే పరిశుభ్రం చేసుకోవాలి. ఈ పాఠశాలల్లో సేవకులు వుండరు.

ఈ ఏడాది జనవరి నుండి ఇదు, ఆరు, ఏడు, తరగతులు ప్రారంభించబడుతుంది. ప్రతిపాదనలు వుంటే ప్రతిజిల్లాలో ఒక రెసిడెన్షియల్ పాఠశాలను ప్రారంభించాలని ప్రభుత్వము ఉద్దేశము. కాలక్రమేణా ఈ పాఠశాలల సంఖ్య పెంచబడుతుంది.

డా. జగన్నాథరెడ్డి సూచన

ప్రతి కళాశాలలోను ఒక పరిశోధన విభాగమును ఏర్పాటుచేసి, మన విద్యా వ్యవస్థలోను విద్యార్థులలోను లోటుపాట్లను గుర్తించాలి. ఉన్నత విద్యాశాఖ డైరెక్టరు కమిగొనాలని శ్రీ వెంకటేశ్వర విశ్వవిద్యాలయం ఉపాధ్యక్షుడు డాక్టర్ డి. జగన్నాథరెడ్డి సూచించారు.

ఇటీవల ఇక్కడ శ్రీ వెంకటేశ్వర విశ్వవిద్యాలయం ప్రాంతంలోని కాలేజీ ప్రిన్సిపాల్స్ సమావేశాన్ని ప్రారంభిస్తూ, విశ్వవిద్యాలయాల, కాలేజీల విద్యార్థుల సంఖ్య పెరగడంతో ప్రిన్సిపాల్స్ ఎదుర్కోవలసి వచ్చే సమస్యలు కూడా పెరిగాయని డాక్టరు జగన్నాథరెడ్డి అన్నారు.

ట్యుటోరియల్ పద్ధతిని ప్రవేశపెట్టాలని, ఈ పద్ధతిని ప్రోత్సహించని కాలేజీలను గుర్తించగలరని, కాలేజీలకు లెక్చరర్ పోస్టులు, మంచి గ్రంథాలయాలు, ప్రయోగశాలలు అవసరమని, వీటిని ప్రోత్సహించాలని ఆయన సూచించారు.

ఉన్నత విద్యాశాఖ డైరెక్టరు శ్రీ ఏం. వి. రాజగోపాల్ ప్రసంగిస్తూ, తీర్మానాలు చేయడం వదలి పెట్టుకొని నిర్మాణాత్మకమైన, అర్థవంతమైన చర్చలు జరపాలని, పరస్పరం అభిప్రాయాలు వెల్లడించుకోవాలని, విద్యావ్యవస్థకు నూతన దృక్పథాన్ని ఇవ్వవలసి ఉన్నదని అన్నారు.

మనకున్న ద్రవ్యాధారాలలో జాగ్రత్తగా పథకాలు వేసుకొని ప్రస్తుత బోధనా పద్ధతిని పునరుజ్జీవింప జేయాలని ఆయన అన్నారు.

తొలుత డిప్యూటీ డైరెక్టరు శ్రీ చలపతిరావు ముఖ్య అతిథికి ఇతరులకు స్వాగతం చెప్పారు.

కన్వీనరు ప్రొ. సంపత్ రాఘవాచారి వందన సమర్పణ చేశారు.

———:o:—

శ్రీ కె. వి. కొండలరావుకు మాతృ వియోగం

కాకినాడ, మే 7: తూర్పు గోదావరి జిల్లా గ్రంథాలయ సంస్థ అధ్యక్షులు శ్రీ కె. వి. కొండలరావు తల్లి శ్రీమతి అమ్మాజి వెంకయ్యమ్మగారు ఈ నెల 17వ తేదీన పిఠాపురం తాలూకా పుల్లం గ్రామములో స్వర్గస్థులైనారు. ఈమెకు శ్రీ కొండలరావుగారితో పాటుగారు కుమారులు, ఒకకుమార్తె గలరు. పిఠాపురం పంచాయితీ సమితి మాజీ అధ్యక్షులు శ్రీ తుమ్మల శ్రీరామమూర్తి, డా: శ్రీ తుమ్మల కృష్ణమూర్తి గారలు కుమారులు. శ్రీమతి వెంకయ్యమ్మగారు పుల్లం గ్రామములో అనేక జీవితాదాయ కుటుంబములకు సహాయకారిగా వుండెడివారు.

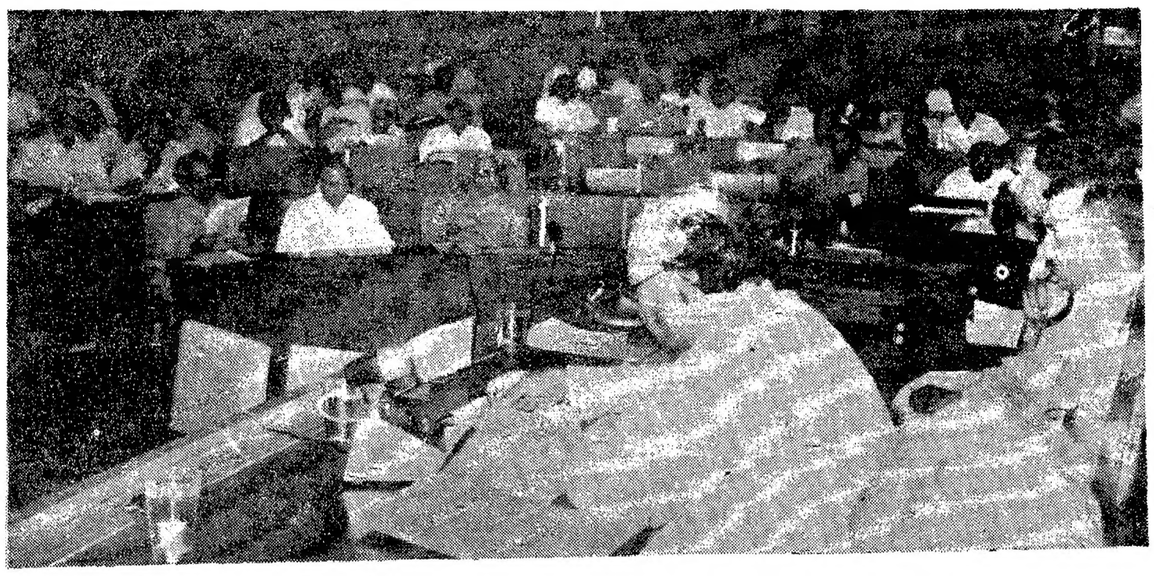

వివిధ రాష్ట్రాల విద్యాశాఖ కార్యదర్శుల, డైరెక్టర్లసమావేశాన్ని ఈనెల 4వతేదీన న్యూఢిల్లీ విజ్ఞానభవనంలో కేంద్రవిద్యాశాఖ స్టేట్‌మంత్రి ప్రొఫెసర్ ఎస్. నూరుల్ హసన్ ప్రారంభించారు.

శ్రీ విశ్వనాథకు వరంగల్‌లో సన్మానం

వరంగల్లు, మే 7: కవిసామ్రాట్, కళా ప్రపూర్ణ, శ్రీ విశ్వనాథ సత్యనారాయణకు ఏ. వి. వి. కాలేజి ఆవరణలో ఏప్రిల్ 24వ తేదీ సాయంత్రం సన్మానం జరిగింది.

శ్రీ విశ్వనాథకు స్వాగతం చెపుతూ శ్రీ జి. లక్ష్మీనారాయణగుప్త శ్రీ విశ్వనాథ అవధానాన్ని ఆకర్షించి యువ, సమకాలికులమై వారిని దర్శించి గల్గడం సుయోగ్యమని అన్నారు. ఇంకా వారు రచనల్లో సూచించిన జాతీయతా భావ వాదర్శము నేటి యువతరానికి మార్గదర్శకమై, జాతి నిర్మాణానికి ప్రేరకం కాగలదని, పడిపోతున్న సాహిత్యపు విలువలనుపెంచి సమర్థించారనీ, వారిని ఆంధ్రప్రదేశ్ ఆస్థాన కవిగా నిర్ణయించడం విజ్ఞతతోకూడిన నిర్ణయపు పనీ ప్రశంసించారు.

సన్మాన సంఘ కార్యదర్శి డా. కె. సుబ్రహ్మణ్యశర్యులు, విశ్వనాథ ఒక్క తెలుగు వారికే కాక మొత్తం భారతదేశానికి భూషణ మని అభివర్ణిస్తూ, ఈ సభ ఏర్పాటు చేయడం సత్యనారాయణగారి వాంగ్మయాన్ని చదివేందుకు ప్రేరకంగా ఉండటానికే ఉద్దేశింపబడిందనీ పల్కారు.

తర్వాత శ్రీహరి రాధాకృష్ణమూర్తిగారు, విద్యోపాసకులల్లో విశ్వనాథ దివ్యుల కోవకు చెందినవారని, వారు సారస్వత మహా తపస్వి అనీ పొగడుతూ, తాము రచించిన కొన్ని ప్రశంసాపద్యాలను వినిపించారు.

శ్రీనాథుని పీఠిక తారదకు విశ్వనాథుని ద్వారా మరో మహర్షిశిక్షేకం జరిగిందనీ, ఆయనే ఒక జ్ఞాన పీఠమనీ గ్రహిస్తూన్నా డాక్టరు ముదిగొండ శివప్రసాద్‌గారు గేయ రూపంలో ఆధునిక ఆంధ్రాంజలిని సమర్పించారు.

తర్వాత డాక్టరు కేతవరపు రామకోటి శాస్త్రిగారు సన్మానపత్రం సమర్పించారు. సన్మాన సంఘం తరపున జె. లక్ష్మీనారాయణగారు చందన తాంబూలాదులతో సత్కరించి, రూ. 1116 లను బహూకరించి విశ్వనాథను సన్మానించారు. మధుసూదన్ తాము వేసిన సత్యనారాయణ చిత్రాన్ని, దండమూడి సుశీలాదేవి సీతారాముల విగ్రహాలను విశ్వనాథగారికి బహూకరించగా, ఇంకా 15 ఇతర వివిధ సంస్థలవారు వారిని పుష్పమాలాంబరాదులతో సత్కరించారు.

తమకు చేసిన సన్మానానికి సమాధానంగా శ్రీ విశ్వనాథ హాస్యం, వ్యంగ్యం మేళవించిన తమ సహజ ధోరణితో ప్రసంగిస్తూ తమకు ఈనాడు జరిగిన సన్మానం మిక్కిలి విలక్షణమైందిగా భావిస్తున్నామని ఎందుకంటే సన్మానం తలపెట్టిన ముగ్గురు కార్యకర్తలు ఉన్నారనియా యూనివర్శిటీతో సామాన్యులు కారని అన్నారు.

ఒక కవి బ్రతికుండగా అతని కావ్యం క్లాసిక్ గా అవడం చాలా కష్టమనీ, పి. వి. సెంటర్‌వారు విశ్వనాథ వాంగ్మయ పరిశోధన చేసే మహాత్కార్యం ద్వారా అవునికి పూనుకున్నారని, వారి ఈ ప్రణాళికకు 'పిప్పుశ్వర పూజ'గా గాబోలు తమకీ సన్మానం చేస్తున్నారని వారు హాస్యంగా అన్నారు.

తమ గురువుగారు చెళ్లపిళ్ల వెంకట శాస్త్రిగారి కవిత్వంలో ఒక గడుసుతనం ఉండేదనీ, అట్లాగే తమలో కూడా అది ప్రవేశించిందనీ, ఉదాహరణకు తాము రామాయణ కల్పవృక్షం పీఠికలో రాసిన "అలవన్నయకుకలేదు...." అన్న పద్యంలో పైకి గురువుగార్ని పొగడుతున్నట్లు కన్పించినా, నిజానికి స్వాత్మస్తుతి ఎక్కువగా ఉందనీ, అయితే ఈ విధంగా త్రిప్పి చెప్పడం ఒక గడుసుతనమనీవారు ఉద్ఘాటించారు. తమవద్దకు వచ్చే కవుల్లో తప్పులేకుండా రాసేవారు చాలా కొద్దిమందనీ, అయినా తాము కవులమనీ సంగీతజ్ఞులమనీ ఇంటికి వచ్చి ఎందరో తమవద్దనుండి ఆర్థిక సహాయం పొందుతుంటారనీ వారన్నారు. అయితే వచ్చిన సొమ్ము కేవో విధంగా ఇలానే తాము సహాయం చేస్తూ, దాతగా ఉండాలంటే తమకు డబ్బు మిగుట్టి, జోప్పే ఇలాంటి సన్మానాలే తోడ్పడుతాయనీ, జరీ కండువాలు, దోతుల చాపులు, పుష్పహారాలు సన్మానాలే అనిపించుకున్నా తమ కంత సన్నపని ఏమత్కారంగా అన్నారు విశ్వనాథ.

తణుకు, అనకాపల్లిలాంటి కొన్ని సన్మానాల్లో తామే ఛార్జీలు పెట్టుకొని ఇంటికి వెళ్లడం, ఉన్న డబ్బు కూడా లక్కడ సర్దటం లాంటివి కొన్ని దుర్ఘటనలు సంభవించాయని, వాటిలో పోలిస్తే తమకు జరిగిన ఈనాటి సన్మానం మిక్కిలి ఘనమైందనీ అన్నారు వారు.

సరస్వతి మూర్తిత్వాన్ని అభివర్ణిస్తూ, సరస్వతి ఆంటే ఏమిటో, 'బ్రహదారణ్యకోపనిషత్తు'లో వర్ణించారని, ఆమె సాక్షాత్ పరదేవతే అనీ, "యా కుందేందు తుషారహార ధవళా....." యని, ఆ జగత్తుకు అదిత్తును తొంగించి చైతన్యాన్ని ప్రసరించేది అదొకటే అనీ, అట్టి సరస్వతిని 'పిప్పు' అని వర్ణించడం సమంజసం కాదనీ చెప్పుతూ, తమ ఉపన్యాసాన్ని సభికుల హర్షధ్వానాల మధ్య ముగించారు విశ్వనాథ.

డాక్టరు బి. రామరాజుగారు తమ అధ్యక్షోపన్యాసంలో విశ్వనాథ ఒక విచిత్రమైన పనిషి, మనిషి అని, ఆయన అన్ని అవార్డుల కన్నా అతీతుడని, అయితే ఆయన్ని అభిమానించే వారితోపాటు, ద్వేషించేవారు కూడా ఉన్నారని, ఎవరికి కూడా నిర్లక్షణామోదాన్ని పొందడం సిద్ధాంతకాదనీ, ఎవరి పంక్తిలోనూ బట్టివారు అర్థం చేసుకుంటారు కాబట్టి అభిప్రాయ భేదాలు ఉండక తప్పవనీ అన్నారు.

రామాయణాన్ని ఒక్కొక్కరు ఒక్కొక్క అంతతో వ్రాశారనీ, అయితే విశ్వనాథ 'రావణాసురుని' అంతతో వ్రాశారని విశ్వనాథితో సహా సభికుల హర్షామోదధ్వానాల మధ్య చమత్కరించారు.

శ్రీ టి. ఎ. రామారావుగారి వందన సమర్పణతో సభ ముగిసింది.

శ్రీకాకుళంలో వేంకటేశ్వర కల్యాణమంటపం

మంత్రి మూర్తిరాజుచే ప్రారంభోత్సవం

శ్రీకాకుళం, మే 7: దేవాదాయ శాఖ మంత్రి శ్రీ మూర్తిరాజు మొన్న ఇక్కడ శ్రీ వేంకటేశ్వర కల్యాణ మంటపానికి సత్రానికి ప్రారంభోత్సవం చేశారు. కొంతమంది పెద్దలు ఒక సంఘంగా ఏర్పడి కల్యాణ మంటపం ఏనిత్రతను కాపాడుతూ ప్రతి శనివారం భజనలు, హరికథా కాలక్షేపాలు నిర్వహించాలని, ప్రజలలో పెరిగే ఆసక్తి, ఉత్సాహాలను బట్టి ముందు ముందు ఇక్కడి అభివృద్ధి ఆధారపడి ఉంటుందని శ్రీ మూర్తిరాజు సలహా ఇచ్చారు. తిరుమల తిరుపతి దేవస్థానం మాజీ అధ్యక్షుడు కీ. శే. శ్రీ పైడి నరసింహప్పారావు సేవలకు మూర్తిరాజు జోహార్లర్పించారు. ఆయనే వీటికి శంకుస్థాపన చేశారు. శ్రీ మూర్తిరాజు, వీటి నిర్మాణానికి తోడ్పడిన 20 మందికి ధన్యవాదాలర్పించారు. తిరుమల తిరుపతి దేవస్థానం అధ్యక్షులు శ్రీ జి. రంగరాజు సభకు అధ్యక్షత వహించారు. ప్రారంభంలో శ్రీ జి. వి. లక్ష్మణరావు, పత్రం, కల్యాణ మంటపాల వివరాలు తెలియజేశారు. శ్రీ కృష్ణారావు ప్రజలు యథాశక్తి ఇంకా విరాళాలు యిచ్చి తోడ్పడలన్నారు.

సూర్తిరాజు నాగేశ్వర పాటా స్టూడియోలోని ఆర్ట్ గ్యాలరీని సందర్శించారు. మహిళా మండలిని చూచారు. అక్కడ శ్రీమతి తిమ్మరాజు హైమవతి మంత్రికి స్వాగతమిచ్చింది. ఆర్వపల్లిలో మూర్తిరాజు సత్రం భవనానికి ప్రారంభోత్సవంచేసి సూర్యభగవానుని దర్శనం చేసుకున్నారు. శ్రీ డి. గణపతిరావు ఆర్వపల్లిలో కూడా కల్యాణ మంటప నిర్మాణాన్ని మంజూరు చేయాలని, రు. 10వేలవిలువగల స్థలం దానంగా ఇవ్వబడుతుందని, ఆంధ్రప్రదేశ్‌లో సూర్య భగవానుడికి ఆలయం అర్వపల్లిలో తప్ప మరెక్కడా లేదని, ఈ ఆలయం గర్భగుడి, మహామండపం తిరిగి కట్టించడం అవసరమని విన్నవించారు. ఏ పనిరైనా సరే స్థానిక ప్రజలు ఖర్చులో సగం భరించేట్లయితే తతిమ్మా సగం తాను ఇప్పించగలనని మంత్రి హామీ ఇచ్చారు.

మాజీ ఏం. ఎల్. ఏ. అధ్యక్షతన జరిగిన సభలో శ్రీ మూర్తిరాజుకు పౌరసన్మానం ఇచ్చారు. పౌర సన్మాన పత్రం సమర్పిస్తూ పురపాలక సంఘాధ్యక్షులు శ్రీఝిల్లి వెంకటరావు శ్రీకాకుళం పట్టణంలో ఆయుర్వేద వైద్యశాల నెలకొల్పాలని అర్థించారు. జిల్లా హెడ్ కోర్టర్స్ ఆస్పత్రి పట్టణానికి రెండు మైళ్ల దూరంలో ఉండి ప్రజలకు ఇబ్బందిగా ఉందనీ, అందువల్ల ఈ ఆయుర్వేద వైద్యశాల అవసరమని కోరారు. వెంకన్నసంతకు సత్రాన్ని మున్సిపాల్టీకి బదిలీ చేయాలని కోరారు. ఈ మున్సిపాలిటీ 100 వీళ్లనాటి దన్న సంగతి గమనించి ప్రభుత్వం అర్థిక సహాయం చేయాలని కోరారు. మంత్రి శ్రీమూర్తిరాజు సమాధానమిస్తూ, ప్రజలు తమరోరాము ఘర్షణ పడటంకన్నా సమైక్యంగా కృషిచేసి తమ అవసరాలను నెరవేర్చుకోవాలని సలహా ఇచ్చారు. ఇప్పుడు ప్రతి చోటా ఆపితీ ఉంది. అయితే దీనిని గురించి అదే పనిగా ఒకరిని గురించి మరొకరు కూర్చుండే బదులు ప్రతివ్యక్తీ తనమతాను సక్రమదిద్దుకొంటూ తన కర్తవ్యాన్ని నిర్వహిస్తే బాగుంటుంది. గాంధిజీ రోజులలో పెద్ద ప్రసంగాన్ని గురించి అట్టే విమర్శజేయకూడదనుకుని మన సంగతి మనం మరచి ఇతరుల లోని తెగుగులను గురించి గూట్లాడటం అలవాటుగా తయారైంది. ఉత్తమ సిద్ధాంతాలలో సంఘం పురోగమించగలశక్తి అలవరచు కోకపోతే ఏదేశమూ పైకి రాలేదు. కాబట్టి ఇప్పటినుండైనా సదాలోచన, సత్ప్రవర్తన అలవరచుకోవడం మంచిది అని శ్రీ మూర్తిరాజు హితబోధ చేశారు.

దేవాలయాల జీర్ణోద్ధరణకు ప్రజలు శ్రద్ధ వహించి తమవంతు డబ్బు తాము సేకరిస్తే ప్రభుత్వం కూడా అంత మొత్తం ఇస్తూందని, ఈ జీర్ణోద్ధరణ కార్యక్రమాలు కంట్రాక్టర్ల ద్వారాగాక ప్రజలు తామే స్వయంగా నిర్వహించాలని మంత్రి సలహా ఇచ్చారు. (స్వ.వి.)

చేనేత పారిశ్రామికులు: పెట్టుబడి సమస్య

చేనేత పరిశ్రమను ఎదుర్కొంటున్న సమస్య అనేకములు. వాటిల్లో ప్రధానమైంది పెట్టుబడి సమస్య. ఈ సమస్యకు కూడా ప్రభుత్వం నేటి వరకు సరైన పరిష్కార మార్గమును కనుగొన లేదు. గత రెండు దశాబ్దములుగా చేనేత పారిశ్రామికులు సహకార రంగములోని చేనేత పారిశ్రామికులకు పెట్టుబడిని సమకూర్చడానికి ఒక "సహకార కేంద్ర బ్యాంకు"ను, చేనేత సహకార సంఘాలను వెలుపల వున్న చేనేత పారిశ్రామికులకు పెట్టుబడిని సమకూర్చటానికి ఒక "పైనాన్సియల్" కార్పొరేషన్‌ను నెలకొల్పవలసిందని అర్థిస్తూ వున్నారు. దురదృష్టవశాత్తు, యీ కోర్కెను మన్నించటానికి మన ప్రభుత్వం సుముఖతను ప్రకటిస్తున్నప్పటికీ, యింతవరకు జరిగింది లేదు.

చేనేత సహకార సంఘాలలోని చేనేత పారిశ్రామికులకు పెట్టుబడిని సమకూర్చటానికి 1957లో రిజర్వు బ్యాంకుచే ఏర్పరిచబడింది. అప్పటికే చేనేత సహకార సంఘాలలోని పెట్టుబడులు వివిధ రూపాలలో హరించి పోయింది.

రిజర్వు బ్యాంకి నుండి ఋణం పొందటానికి అర్హత కలిగివున్న అన్ని చేనేత సహకార సంఘాలు కూడా రిజర్వు బ్యాంకు మంజూరు చేసిన ఋణాలను జిల్లా కేంద్ర సహకార బ్యాంకుల నుండి పొందలేకపోతున్నాయి.

జిల్లా కేంద్ర సహకార బ్యాంకులుబలపడటానికి ప్రభుత్వము వివిధములయిన సహాయాలను అందజేస్తున్నది. కొన్ని బ్యాంకులు నష్టపడగా, ఆ నష్టాలను పూడ్చటానికి ప్రభుత్వం గ్రాంట్లు మంజూరు చేసింది. జిల్లా కేంద్ర సహకార బ్యాంకులలో ప్రభుత్వం నూటికి 51 వంతుల వాటా ధనాన్ని పెట్టింది. ప్రత్యేక సిబ్బంది ఖర్చులను ప్రభుత్వం భరిస్తూ వుంది. అయినప్పటికీ జిల్లా కేంద్ర సహకార బ్యాంకులు లాభసాటిగా పని చేయ లేక పోతున్నాయి. వాయిదా మీరిన అప్పులు మెండుగా పుండిపోయినాయి. ఈ కారణం వలన జిల్లా కేంద్ర సహకార బ్యాంకులు రిజర్వు బ్యాంకు చేనేత సహకార సంఘాలకు మంజూరు చేసిన ఋణాలను తీసికొని పంపకం చేయలేక పోతున్నాయి. ఈ విధంగా మన రాష్ట్రములో గల 1000 ప్రాథమిక చేనేత సహకార సంఘాలలో సగానికి పైగా పెట్టుబడిని పొందలేక పోయినవి.

చేనేత సహకారోద్యమము వలన చేనేత పారిశ్రామికులకు పెట్టుబడి సమస్య పరిష్కారమై సంవత్సరం పొడవునా పనిపుటుందన్న నమ్మకంతో, చేనేత పారిశ్రామికులను ప్రోత్సహించి సహకార సంఘాలలో చేర్చాము. మరే రాష్ట్రములోను నూటికి 60 మంది చేనేత పారిశ్రామికులు సహకార సంఘాలలో చేరలేదు. మన ఆంధ్రప్రదేశ్‌లో ఆ రోజులలో వున్న 5 లక్షల చేనేతగ్గాలలోను 3 లక్షలకు పైగా సహకార సంఘాలలో చేరినవి. కాని ప్రయోజనం శూన్యము. ఈ నాడు చేనేత సహకార సంఘాలలో క్రమముగా పని చేయ కలుగు చుండిన చేనేత పారిశ్రామికుల సంఖ్య ఒక లక్ష కూడాలేదు. వారందరికి సంవత్సరం పొడవునా సహకార సంఘాలు పని చూపజాలక పోతున్నాయి.

ఇక మన రాష్ట్రములో మిగిలి పోయిన 4—5 లక్షల చేనేతగ్గాలలో, యీ కొద్దిగానో స్వతంత్రంగా పని చేసుకొంటున్నవి. కాగా మిగిలిన వారందరూ మాష్టర్లు వీవర్సు పద్ధతిని చేస్తున్నారు. మాష్టర్లు వీవర్సు పద్ధతిని పెట్టుబడి దారులు కాదు. వారంతా నాలుగైదువేల రూపాయల పెట్టుబడిని యేదో రూపములో సమకూర్చుకుని, పది మంది చేనేత పారిశ్రామికులకు పని కల్పిస్తూ, జీవనం చేస్తున్న సమర్థులైన చేనేత పారిశ్రామికులు. ఆ విధంగా రాష్ట్రములో లక్షల చేనేత పారిశ్రామికులకు పని చూపుచుండిన మాస్టర్లు వీవర్సుకు పెట్టుబడిని సమకూటటానికై ప్రభుత్వం యింతవరకు యేర్పరిచినట్లు చేయలేదు.

చిన్నతరహా పరిశ్రమలను నెలకొల్పి అభివృద్ధి చేయుటకై కేంద్రము చేస్తున్న అర్థిక సహాయానికి తోడు ప్రతి రాష్ట్రములో చిన్నతరహా పరిశ్రమలు అభివృద్ధి సంస్థలను నెలకొల్పారు. కోట్ల కొలది రూపాయల పెట్టుబడిని సమకూర్చారు. దేశంలో గల చిన్నతరహా పరిశ్రమల సంఖ్య లేదా వాటిల్లో పని చేస్తుంటే వారి సంఖ్య సరిగా తెలియదు కానీ, అట్టి వారి సంఖ్య చేనేత పారిశ్రామికుల సంఖ్యలో 25 వ వంతు కూడా వుండదు. (అనగా నూటికి నల్గురు) అట్టి చిన్నతరహా పరిశ్రమల అభివృద్ధి పేరుతో ప్రభుత్వం పెట్టిన పెట్టుబడి, వాటి నిర్వహణకై సంవత్సరం పొడవునా సిబ్బంది, తదితరుల కోసం ఖర్చు పెట్టే డబ్బు కొన్ని వందల కోట్లరూపాయలు వుంటాయి. కాని చేనేత పరిశ్రమకు రిజర్వు బ్యాంకు ద్వారా మన రాష్ట్రములో సమకూర్చిన పెట్టుబడి 50 లక్షల రూపాయలు కూడా వుండదు. కాని అంత మొత్తం ప్రభుత్వం వద్ద రిబేటు రూపములో వుండి సాయపడుతుంది. చేనేత సహకార సంఘాలు తీసికొన్న 50 లక్షల రూపాయల ఋణం పైన విధంగా వున్నాయి:

1. ఆంధ్రప్రదేశ్ ప్రభుత్వం జారీచేసిన భూ కమతాల ఆన్యాక్రాంత నిషేధం ఆర్డినెన్సు పట్ల మహాసభ హర్షం వెలిబుచ్చింది. దీనితోపాటు పట్టణ ఆస్తుల పరిమితులను కూడా ప్రకటించాలి.

2. ప్రస్తుతం వున్న పంచాయితీ వ్యవస్థలో పరోక్ష ఎన్నికలున్నందువల్ల పెట్టుబడి దారీ, ధనిక వర్గాల చేతుల్లోనే యీవి వుండిపోతున్నాయి. వీటిని రద్దు చేసి పంచాయితీ వ్యవస్థలో చేరుగా ఎన్నికలు జరిగే పద్ధతి ప్రవేశ పెట్టాలి.

3. వెనుకబడిన జాతులు కేవలం ఆర్థికంగా బలపడినంత మాత్రాన వారికేమీ అభివృద్ధికి రావటం జరగదు. వారికి రాజకీయాధికారాలు కూడా రావాలి. ప్రభుత్వంలో స్థానం కావాలి.

4. చేతి పనివారలకు చేనే సహకార సంస్థల స్థాపనకై ఏర్పాట్లు చేయాలి. వీటికి గాను బడ్జెట్‌లో కేటాయింపులు జరుగాలి.

5. రాజ్యాంగాన్ని సవరించి వెనుకబడిన తరగతులు వారికి కూడా పేరు షెడ్యూలు ఏర్పాటు చేయాలి.

6. నగరాలు, బొందిలీలు, సెట్టి బలిజలు (రాయలసీమ) గాజుల బలిజ, యూడిగ బలిజ, శిష్ట కరణాలు దేవ తెలగలు, బొందురులు పాలవికారి వారు, వీరిని వెనుకబడిన తరగతులలో చేర్చాలి.

మొత్తం 27 తీర్మానాలు మహాసభలు ఆమోదించాయి. ఈ తీర్మానాలపై ఏ. చక్రపాణి, మేమవరపు వెంకటేశ్వరరావు, ధరణికోట రామలింగేశ్వరరావు, ఎం. కమలమ్మ (ఎం. ఎల్. ఎ.) ప్రభృతులు ప్రసంగించారు.

శ్రీ ప్రగడ కోటయ్య

హామీలు పట్టి అపరాధపు పట్టీ చెల్లిస్తూ వుండగా ప్రభుత్వం రిబేటు రూపములో బకాయిపడి వున్న 50 లక్షల పైన గుడ్డి గవ్వ కూడా పట్టీగా రావడం లేదు.

నందల కోట్ల రూపాయల పెట్టుబడి పెట్టి స్థాపించిన చిన్నతరహా పరిశ్రమలు భారీ పరిశ్రమలను పోటీ చేయజాలకపోతున్నాయని గుర్తించి, చట్ట రీత్యా వాటిని భారీ పరిశ్రమల పోటీ నుండి సంరక్షించటానికి ప్రభుత్వం పూనుకొన్నది. అదే విధంగా ఒట్టల మిల్లుల, మరపుగ్గల పోటీనుండి చేనేత పరిశ్రమను చట్ట రీత్యా సంరక్షించాల్సిన అవసరాన్ని ప్రభుత్వం యింతవరకు గుర్తించలేదు.

గత మార్చి 25 వ తేదీన పార్లమెంటులో మన ఆర్థిక మంత్రి శ్రీ వై. బి. చవాన్‌గారు ఒక ప్రణాళికను ప్రకటించారు. ఆ ప్రణాళిక మేరకు పబ్లిక్ సెక్టరు బ్యాంకులు కుటీర, గ్రామ పరిశ్రమలలో పని చేస్తున్నవారికి దారి ప్రక్కన టీ కొట్టు పెట్టుకున్నవారికి, వ్యవసాయ కూలీలకు, కుట్టు మిషన్ తదితర వృత్తులు అవలంబించిన వారికి, తక్కువవడ్డీలకు ఋణాలు యివ్వగలవు. ఈ ప్రణాళిక చేనేత పారిశ్రామికులు వర్తింపచేయడంలో అభ్యంతరం వుండరాదు. మన రాష్ట్ర ప్రభుత్వం జాతీయం చేయబడిన బ్యాంకుల అధినేతలను సమావేశపరిచి, శ్రీ చవాన్ గారి ప్రణాళికను వెంటనే అమలు పరుచుటకొక విధానాన్ని రూపొందించడము వలన చేనేత పరిశ్రమను ఎదుర్కొంటున్న పెట్టుబడి సమస్య పరిష్కారం కాగలదన్న ఆశ వుంది.

గిద్దలూరు సమీపంలో సహకార వ్యవసాయక్షేత్రం

900 ఎకరాలలో ఏర్పాటు: శాసనసభాపతి శ్రీ రంగారెడ్డి వివరణ

గిద్దలూరు, మే 6: గిద్దలూరుకు నాలుగైదు మైళ్ల దూరంలో రాచర్లవద్ద ప్రభుత్వం మంజూరు చేసిన 900o ఎకరాల ఆవిని ప్రాంతాన్ని వ్యవసాయానికి లాయికీగా చేసి పదిలక్షల రూపాయిల వ్యయంతో ఒక ఉమ్మడి సహకార వ్యవసాయ క్షేత్రాన్ని రూపొందించాలని నిర్ణయించినట్లు, శాసనసభాపతి శ్రీ పిడతల రంగారెడ్డి తెలియ జేశారు.

రాచర్ల సమీపంలోని తొమ్మిది వందల ఎకరాల ఆటవీ భూమిని భూములులేని పేదలకు వ్యవసాయం కోసం యివ్వాలని ప్రభుత్వం పంజూరు చేసింది.

తొమ్మిది వందల ఎకరాల ఆటవీ భూమిని సస్యే చేయించడానికి ఆరువందల ఎకరాలుమాత్రమే వ్యవసాయయోగ్యమైనదిగా తేలినందున భూములను సాగుకు వీలుగా చేసే సహకార ఉమ్మడి వ్యవసాయ క్షేత్రం ఏర్పాటు చేయాలని ఉప్పల్ కమిటీ ప్రణాళిక కింద కేంద్ర ప్రభుత్వ సహకారం పొందడానికి యిక్కడ జరిగిన ఉన్నతస్థాయి సమావేశంలో తీర్మానించారు.

సమావేశంలో శాసన సభాపతి శ్రీ పిడతల రంగారెడ్డి, ఒంగోలు జిల్లాకలెక్టరు శ్రీ రామచంద్రప్రసాద్, సాంఘిక సంక్షేమ శాఖ డైరెక్టరు శ్రీ వేణుగోపాల్, జిల్లా సహకార అధికారి శ్రీ గిరిరెడ్డి, డివ్యూటీ కలెక్టరు శ్రీ హోంకారం, పరిషత్ ఎగ్జిక్యూటివ్ ఇంజనీరు శ్రీ రాధాకృష్ణమూర్తి, పరిషత్ ఉపాధ్యక్షులు శ్రీ ఎం. భాస్కరరెడ్డి చర్చలలో పాల్గొన్నారు.

సభాపతి శ్రీ రంగారెడ్డి, సాంఘిక సంక్షేమం డైరెక్టరు ఇతర జిల్లా అధికారులలో కలసి ఆటవీ భూమిని పరిశీలించారు.

ఆరువందల ఎకరాల వ్యవసాయ భూమికి కమ్యూనిటీ బావుల ద్వారా కనీసం 150 ఎకరాలకు నీటిపారుదల వసతి ఏర్పాటు చేయాలని విద్యుచ్ఛక్తి సరఫరా, పేదలకు గృహ వసతి సమకూర్చాలని, భూములను వ్యవసాయయోగ్యం కావించాలని కూడా నిర్ణయించారు.

సహకార పద్ధతిపై ఉమ్మడి వ్యవసాయ క్షేత్ర నిర్వహణకు సంఘమను రిజిస్టరు చేయాలని, నూరుమంది పేదలకు సభ్యత్వం యివ్వాలని తీర్మానించారు.

నూరు మంది సభ్యులకు గృహవసతి వగైరాలు కల్పించి ఒక ఆదర్శ వ్యవసాయక్షేత్రమును రూపొందించాలనే సంకల్పంతో ఈ కార్యక్రమం రూపొందింపబడిందని శ్రీ పి. రంగారెడ్డి (సభాపతి) తెలియ జేస్తున్నారు.

దినఫలం

నూతన వ్యవహారాలు: మే 8 సోమవారం తిథిమంచిది. సాయంత్రం 6—22 వరకు నక్షత్రం మంచిది. తరువాత మంచిదికాదు. 9 మంగళవారం తిథిమంచిది. సాయంత్రం 4—48 వరకు నక్షత్రం మంచిదికాదు. తరువాత మంచిది. ప్రయాణా

ఎయిడెడ్ కాలేజీలకు గ్రాంటు ఇస్తున్న తీరుపై సమగ్ర పరిశీలన

ప్రభుత్వ యోచన: ఉన్నత విద్యారంగంలో సమస్యలపై ఎం. వి. రాజగోపాల్ వివరణ

(ఆంధ్రపత్రిక ప్రతినిధి)

హైదరాబాద్, మే 7 : ప్రైవేటు ఎయిడెడ్ కళాశాలలో విద్యా నిమిత్తం కృషి ప్రమాణం దెబ్బతినకుండా ఉండే నిమిత్తం ఆ సంస్థల మేనేజిమెంట్లకు గ్రాంటు నిర్ణయించి, ఒకాలంలో నిధులు చేసేందుకు, ప్రస్తుతం అమలులో ఉన్న పద్ధతిని, విధానాలను క్షుణ్ణంగా పరిశీలించాలని రాష్ట్ర ప్రభుత్వం కృషి చేస్తున్నదని తామ్రిస్తున్నది.

విద్యా వికాసక సలహాదారు, ఉన్నత విద్యా డైరెక్టరు అయిన శ్రీ ఎం. వి. రాజగోపాల్ ఈ విషయం తెల్పుతూ, ప్రభుత్వ నాన్ద నానికి, డబ్బు చెల్లించడానికి దానికి గల స్తోమతులను సమీక్షించి అంతరాన్ని నిర్ణయించి నిస్తే ఉన్నత విద్యా రంగానికి చెందినవిస్తృత భాగంలో పరిస్థితి నిలిపించ వచ్చునన్నారు.

ఇటీవల, ప్రత్యేకించి ఉన్నత విద్యా రంగంలో రెండు మూడు ప్రధాన సమస్యలు తీవ్రరూపం ధరించిన పని శ్రీ రాజగోపాల్ చెప్పారు. వీటిలో మొదటి దబుకు సంబంధించినది. ప్రతి ఎయిడెడ్ ప్రైవేట్ కళాశాల ఆదాయానికీ, ఖర్చుకు మధ్యగల తేడాను ఆ సంస్థ మేనేజిమెంటుకు ప్రభుత్వం చెల్లించాలని దాదాపు పది సంవత్సరాల క్రితం డి. ఎస్. రెడ్డి సంఘం మరికొన్ని కీలక సూచనలతో పాటు సిఫార్సు చేసింది.

అప్పట్లో దానిని చాలా ప్రగతి శీలక మైన చర్యగా అంతా మెచ్చుకున్నారు. ప్రస్తుతం వెల్లువలా ప్రైవేట్ కళాశాలలు పెరుగడానికి అదికారణమైంది. దానిని ఒక పోత్సాహక చర్యగా పరిగణించడం జరిగింది. అయితే ఈ నాడు పరిస్థితి చాలా వరకు మారి పోయింది. వ్యవహారం అంతవంతస్థితి రహిగా లేదు. వనరుల కొరత కొనసాగు నాండడం వల్ల ప్రభుత్వం, ఈ కొత్త కళాశాలల ఆర్థిక అవసరాలను తీర్చలేక పోతున్నది. ఈ నాడు ప్రభుత్వ సంస్థలకు అనేక రెట్టుల క్రింద భారీ ఎత్తున జనాభాలు, గ్రామాల్లో చెల్లించ వలసి వుంది. ఈ బకాయిలను ఆడిట్ చేయడం, ఒప్పుకోవడం ఆగిపోయింది. అందువల్ల వీటిని ప్రభుత్వం క్రమించ వలసి వున్నది ఆనడంలో ఏలాంటి సందేహం లేదు. అయితే చెల్లించే స్తోమతు లేనికి ఉన్నదా అన్న విషయంలో తీవ్రమైన సందేహం కలదని ఆయన చెప్పారు.

ప్రభుత్వానికి రాష్ట్రంలోని మూడు విశ్వవిద్యాలయాలకు సంబంధించి కూడా గ్రాంట్ల, నిర్ణయం విడుదల విషయంలో సమస్యలు ఉపస్థితం కలుగుతున్నవి. పద్ధతి ప్రయాస, ఆందోళన కలిగిస్తున్నదని శ్రీ రాజగోపాల్ చెప్పారు. విశ్వవిద్యాలయాలకు బ్లాక్ గ్రాంట్లు ఎంతెంత ఇవ్వాలో ఎదేళ్లకొకసారి ఒక నిర్ణయం నిర్ణయించే ప్రస్తుత పద్ధతి ఇటీ ప్రత్యేకంగా పనిచేయలేదు. ఉదాహరణకు 1971 లో నిర్ణయం కావలసిన బ్లాక్ గ్రాంట్లు, ఏదో ఒక కారణంవల్ల ఆ సంఘం సమావేశం కాకపోవడంవల్ల ఇంతవరకు నిర్ణయం కాలేదు. కేంద్రంలో స్వయం నిర్ణాయక ప్రతిపత్తిగల విశ్వవిద్యాలయాల విరాళాల సంఘానికి వివిధ కేంద్ర, రాష్ట్ర విశ్వ విద్యాలయాలకు మధ్యగల సంబంధంలాంటి అవిచ్ఛిన్నమైన సంబంధం ప్రభుత్వానికి విశ్వ విద్యాలయాలకు మధ్యలేదు

రాష్ట్రంలో కొన్ని ప్రముఖమైన కళాశాలలను అభివృద్ధి పరచి ప్రజాస్వామిక ప్రతిపత్తికై ప్రతిభావంతులైన విద్యార్థులకు ప్రవేశం కల్పించాలన్నది మరో ప్రధానమన్న అని శ్రీ రాజగోపాల్ తెల్పారు. పెక్కు కళాశాలలు అనేక పరిమితులకు లోబడి, తగిన లేబరేటరీ, హాస్టల్ నదుపాయాలు లేకుండా పని చేస్తున్నందున, కొన్ని సంస్థలను ఎన్నుకుని, ప్రతిభ, సాంఘిక న్యాయం దృష్టిలో ఉంచుకుని విద్యార్థులకు ప్రవేశం కల్పించడం అవసరమనీ, అందువల్లనే రాష్ట్రంలోని మూడు విశ్వవిద్యాలయాల ప్రాంతాలలోనూ రెండులేకమూడు చొప్పున స్వయం నిర్ణాయక ప్రతిపత్తిగల కళాశాలలను ఏర్పాటు చేయాలని ప్రభుత్వం యోచిస్తున్నదని ఆయన వివరించారు.

ఉస్మానియా విశ్వ విద్యాలయం తన ఆధ్వర్యంలోని రెండు కళాశాలలను—నిజాం కళాశాల, సుల్తాన్ బజార్‌లోని విశ్వ విద్యాలయ మహిళా కళాశాల — స్వయం నిర్ణాయక ప్రతిపత్తి గల కళాశాలలుగా అభివృద్ధి పరచేందుకు ఇవి చరకే చర్య తీసుకున్నదని శ్రీ రాజగోపాల్ చెప్పి ఉంచారు. శ్రీ వెంకటేశ్వర విశ్వ విద్యాలయం తన ఆధ్వర్యం క్రింద ఉన్న ప్రాంతంలో అలాంటి కళాశాలలను పేర్కొనేందుకు దృష్టిలో ఉంచుకొనవలసిన ప్రమాణాలను నిర్ణయించేందుకు ఒక సంఘాన్ని నియమించ నున్నది. ఈ సందర్భంలో ప్రభుత్వ పైఖరి విశ్వ విద్యాలయాల భావనా పరులకి పూర్తిగా అనుగుణంగా ఉన్నదనీ స్వయం నిర్ణాయక ప్రతిపత్తి గల రెండు లేక మూడు కళాశాలలను తన ఆధ్వర్యం క్రింద నెలకొల్పడంలో వాటినాయకత్వాన్ని స్వీకరించాలని కోరుతున్నదనీ కూడా ఆయన చెప్పారు.

స్వయం నిర్ణాయక ప్రతిపత్తి గల కళాశాలను ఏర్పాటు చేయాలన్న ప్రతిపాదన తొలుత డా: కొఠారీ ఆధ్వర్యంలో పని చేసిన జాతీయ విద్యా సంఘం నుంచి వచ్చింది.

రాష్ట్రంలో సంస్కృత విశ్వ విద్యాలయాన్ని ఏర్పాటు చేసే ప్రతిపాదన కూడా రాష్ట్ర ప్రభుత్వ పరిశీలనలో ఉన్నది. అయితే సాధారణ విశ్వవిద్యాలయాలకు భిన్నంగా సంస్కృత విశ్వ విద్యాలయాలు నిర్వహించగల విశిష్టమైన పాత్ర ఏమిటో ప్రభుత్వం స్పష్టంగా తెలుసుకొన గోరుతున్నది. అందు వల్లనే ప్రముఖ సంస్కృత విద్వాంసులను, ఇతర విద్యావేత్తలను సమావేశపరచి ఒక గోష్ఠిని నిర్వహించదలచింది.

ఈ గోష్ఠి త్వరలో హైదరాబాద్‌లో జరుగుతుంది. "సంస్కృత విశ్వ విద్యాలయం నిర్వర్తించవలసిన ప్రతిపాదన ఈ గోష్ఠిలో చర్చ నీయాంశం అవుతుంది.

సంస్కృత విశ్వ విద్యాలయం మనుగడ లక్ష్యం, ప్రయోజనాలు, స్వరూపం, అది నిర్వహించే కోర్సులు, పరిశోధనా రంగ మొదలైన విషయాలపై ఈ గోష్ఠి తన అభిప్రాయాలను స్పష్టం చేయగలదని తాము భావిస్తున్నామని, సంస్కృత విశ్వ విద్యాలయం నిర్వర్తించినట్లయితే, ఈ గోష్ఠిలో వ్యక్తమైన అభిప్రాయాలే దానికి చాలా వరకు ప్రాతిపదిక కాగలవని శ్రీ రాజగోపాల్ వివరించారు.

రు. 45 కోట్ల వ్యయంతో నిర్మిస్తున్న కొచ్చిన్ నౌకా నిర్మాణ కేంద్రానికి ప్రధాని శ్రీమతి గాంధి ఏప్రిల్ 29 న శంకుస్థాపన చేశారు

న్యాయశాస్త్ర రంగంలో సంస్కరణలు

ఉపరాష్ట్రపతి వివరణ

న్యూఢిల్లీ, మే 7 : హైకోర్టుల విచారణ పరిమితికి పెద్దల ప్రత్యేక న్యాయ స్థానాలు ఉండాలని పన్నులు వగయిరా వ్యవహారాలకు సంబంధించిన కేసులను అని పరిష్కరించాలని ఉపరాష్ట్రపతి శ్రీ జి. ఎస్. పాఠక్ నేడు సూచించారు. కోర్టులలో కేసుల పరిష్కారంలో జరుగుతున్న జాప్యాన్ని నివారించడానికి మరికొన్ని చర్యలను కూడా సూచించారు.

న్యాయవాద వృత్తిలో గల 47 సంవత్సరాల అనుభవంతో ఒక్క అప్పీలుకు వీలు ఉంటే బాగుంటుందన్న అభిప్రాయం వెలిబుచ్చారు. అప్పీళ్ల పేరిట జాప్యం జరుగరాదని అన్నారు. రిట్ పాకర్యం దుర్వినియోగం కాకుండా చూడాలని అన్నారు.

ఈ సంస్కరణలను తాము కేవలము వ్యక్తిగత హోదాలో సూచిస్తున్నామని మౌలిలాల్ నెహ్రూ స్మారకోపన్యాసాల సందర్భంగా ప్రసంగిస్తూ ఉపరాష్ట్రపతి చెప్పారు.

కేంద్ర రాష్ట్రాల సంబంధాలను, రాష్ట్రాలకు స్వయం నిర్ణయాధికారం కావాలన్న అంశాన్ని ప్రస్తావిస్తూ మన రాజ్యాంగం 25 సంవత్సరాలుగా పని చేస్తున్నదన్న విషయాన్ని మనం మరువరాదన్నారు.

కొన్ని సాంప్రదాయాలు ఏర్పాటయాయని, మరికొన్ని ఏర్పాటవుతున్నాయని చెప్పారు.

రాజ్యాంగం బాగా పని చేస్తున్నదనే అభిప్రాయములో తాము ఉన్నామన్నారు. అది పని చేస్తున్న తీరును బట్టి సాంఘిక, ఆర్థిక న్యాయం సమకూర్చడానికి ఉద్దేశించిన కొన్ని చట్టాలను మనః పరిశీలించవలసి ఉన్నదన్నారు. అభిప్రాయాన్ని శ్రీ పాఠక్ వ్యక్తపరిచారు.

శాస్త్రవేత్తలకు ఉద్యోగాధిక్యత

షిండే వివరణ

న్యూఢిల్లీ, మే 7: భవిష్యత్తులో శాస్త్రవేత్తల ఎంపిక, ఉద్యోగాధిక్యతల విషయంలో సీనియర్ శాస్త్రవేత్తలను సంప్రతించడం జరుగుతుందని వ్యవసాయ శాఖ సహాయ మంత్రి శ్రీ ఎ. పి. షిండే నిన్న ఇక్కడ ప్రకటించారు.

మొన్నఆత్మ హత్య కావించుకొన్న ప్రముఖ శాస్త్రవేత్త డాక్టర్ వినోద హెచ్—పాకు జోహార్ల అర్పించేందుకు ఏర్పాటయిన సభలో శ్రీ షిండే ప్రసంగిస్తూ యువకుడయిన ఈ భారతీయ శాస్త్రవేత్త ఆకస్మికంగా, విషాదకర పరిస్థితిలో మరణించినందుకు తానెంతో వ్యథ చెందుతున్నానన్నారు.

భారతీయ వ్యవసాయ పరిశోధన సంస్థలోని సంక్షోభం గురించి సమస్యల గురించి చర్చించడానికి ఇది సమయంకాదని, అయితే సంస్థ ఉదంతం గురించి పరిశీలన జరపవలసి వున్నదని, ఈ విషయంలో భారతీయ శాస్త్రవేత్తలు ప్రభుత్వానికి సహాయపడాలని శ్రీ షిండే చెప్పారు.

రవీంద్ర జయంతి

హైదరాబాద్, మే 7 : 6 : రవీంద్రనాథ టాగూర్ జయంతి రాజకీయ బాధితుల సంఘం, నిధి కార్మిక సమితి ఆధ్వర్యాన జరిగింది. డాక్టర్ జీలానంద రాష్ట్రవాది అధ్యక్షత వహించారు. శ్రీ అన్వర్‌ఖాన్, శ్రీ దాసప్ప, శ్రీ మోహన్‌లాల్ ప్రభృతులు ప్రసంగించారు.

ఇందిరాగాంధి ఆశీస్సుల వల్లనే ఎన్నికల్లో డి.ఎం.కె కు గెలుపు

ఈ సంగతిని ఆ పార్టీ గుర్తుంచుకోవాలని కోయంబత్తూరు సభలో చవాన్ హెచ్చరిక

కోయంబత్తూరు, మే 7 : తమిళనాడులో అధికారంలో వున్న పార్టీవారు ప్రధాన మంత్రి శ్రీమతి ఇందిరాగాంధి ఆశీస్సులవల్లనే ఎన్నికల్లో తమ పార్టీ గెలిచిందన్న విషయాన్ని విస్మరించరాదని కేంద్ర ఆర్థిక మంత్రి శ్రీ వై. బి. చవాన్ నిన్న ఇక్కడ చెప్పారు.

కాంగ్రెస్ సందేశాన్ని గ్రామగ్రామాలకు అందజేయవలసిందిగాతమిళనాడులోని కాంగ్రెస్ కార్యకర్తలకు ఆయన విజ్ఞప్తి చేశారు. కాంగ్రెస్‌వాదులు కమక కష్టించి పని చేసినట్లయితే రాష్ట్రంలో కాంగ్రెస్ చరిత్ర గతిని మార్చవచ్చునని ఆయన చెప్పారు. ఆరియుచ్ కుప్పం ఉప ఎన్నిక ఇందుకు ఉదాహరణ అని ఆయన పేర్కొన్నారు.

తమిళనాడు కాంగ్రెస్ ప్రాంతీయ సమావేశానికి శ్రీ చవాన్ నిన్న ప్రారంభోత్సవం చేశారు.

దేశమంతా ప్రగతి పథంలో నడుస్తూ వుంటే తమిళనాడు ప్రజలు జాతీయ జీవన వాహినికి దూరంగా వుండజాలరని, కాని బయట జరుగుతున్న పరిణామాల పట్ల కళ్లు మూసుకొని కూర్చోవాలని కొంత మంది నిర్ణయించుకోవడం దురదృష్టకరమని ఆయన అన్నారు.

భూసంస్కరణలను అమలు జరపడానికి గ్రామీణ, పట్టణ ఆస్తులపై గరిష్ట పరిమితి విధించడానికి కట్టుదిట్టమయిన చర్యలను గైకొంటున్నామని ఆయన తెలిపారు. ఈ చర్యల అమలు కోసం రాజ్యాంగాన్ని సవరించామని గతంలో నిష్ట పరిపోరాన్ని న్యాయస్థానాలు నిర్ణయించేవని, అప్పుడు ప్రజా ప్రతినిధులే నిర్ణయిస్తారని ఆయన స్పష్టం చేశారు.

కేంద్ర ప్రణాళికా మంత్రి శ్రీ సి. సుబ్రహ్మణ్యం మాట్లాడుతూ డి. ఎం. కె. వాయకుల ప్రసంగాలు, వ్రాతలు చూస్తుంటే వారు దేశ ఐక్యతకు కట్టుబడి వున్నారా అని సందేహం కలుగుతుందని, దేశ ఐక్యతకు కట్టుబడి వుండువారు దేశద్రోహులనిఅన్నారు.

సోషలిస్టు చర్యల అమలులో, వ్యయం పాల నాధికారం పేరుతో ఏ పరువూ కొన్ని శక్తులు చిక్కులు కల్పించదలచుకొన్నట్లయితే ఆ శక్తులను తుడిచి పెట్టవలసి వుస్తుందని ఆయన అన్నారు. ప్రజాస్వామ్య ప్రభుత్వాలు, పార్టీ ప్రయోజనాలను దృష్టిలో పెట్టుకోకుండా, ప్రజానుకూల్యంకోసం పని చేయాలని, డి. ఎం. కె. ప్రభుత్వం అలా కాకుండా తన పార్టీ ప్రయోజనాలకోసం, తన వారి ప్రయోజనాలకోసం పనిచేస్తున్నదని, ఇది చాలా ప్రమాదకరమని ఆయన హెచ్చరించారు.

రాష్ట్ర ప్రజలలోతీవ్రమయిన అసంతృప్తి పుట్టిన్నట్లు టి. ఎన్. సి. సి. అధ్యక్షుడు శ్రీ సి. సి. పీరబాబు అన్నారు.

శ్రీ సి. సుబ్రహ్మణ్యం ఆ తరవాత ఒక బహిరంగ సభలో మాట్లాడుతూ రాష్ట్రం అరు పరిణామ స్వయం పాలనాధికారం కావాలన్న తమిళనాడు ప్రభుత్వం కోర్కెలో అర్థం లేదన్నారు.

—:o:—

జంతు హింస నిరోధక సంఘం

ఖమ్మంలో ఏర్పాటు

(ఆంధ్రపత్రిక ప్రతినిధి)

హైదరాబాద్, మే 6: జంతు హింస నిరోధక సంఘం సమావేశం గత మంగళవారం నాడు ఖమ్మంలో జిల్లా కలెక్టర్ శ్రీ ఆర్. పార్థసారథి అధ్యక్షత న జరిగింది.

ఈ సమావేశానికి శ్రీ కోట పున్నయ్య (ఎమ్. పి.) శ్రీ రజబలీ (ఎమ్. ఎల్. ఎ) ప్రభృతులు హాజరైనారు.

తమ సంఘం ఆదర్శాలను, అన్నయ్యకు శ్రీ మాదిరాజు రామకృష్ణారావు వివరించారు.

జంతు హింస నిరోధం పట్ల పరిస్థితులను అనుక్షణం కృషి చేయాలని జిల్లా కలెక్టరు ఉద్బోధించారు.

సంస్థ నియమావళి సభ్యులుఆమోదించారు.

భూముల బదలాయింపు నిషేధం ఆర్డినెన్సు

శాసన సభ్యుడు శ్రీ పులా రెడి హర్షం

(ఆంధ్రపత్రిక ప్రతినిధి)

హైదరాబాద్, మే 7 : భూముల బదలాయింపులను నిషేధిస్తూ చేసిన ఆర్డినెన్స్ పట్ల కాంగ్రెసు శాసనసభ్యులు శ్రీ పాగ పులారెడ్డి హర్షం వ్యక్తపరిచారు.

స్వాతంత్ర్యం వచ్చినప్పటి నుండి ప్రభుత్వంవారి భూముల విధానంపై యోచన జరుగుతున్నది. తమ భూములకు తాము యజమానులమని భూస్వాములు అనుకుంటున్నారు. కేవలం వారు భూమిని కలిగి ఉన్నవారు లేక పట్టాదారులు మాత్రమేనని ప్రభుత్వము భావించింది. నేడు భూసంస్కరణలు దేశంలో సాంఘిక ఆర్థిక కార్యక్రమంగా రూపొందాయని ఆయన ఒక ప్రకటనలో పేర్కొన్నారు.

మన దేశం రాజాలకు, భూస్వాములకు నెలవు. పెద్ద కమతాలు ఉండడం వల్ల గైరు హాజరు భూస్వాముల వల్ల ఉత్పత్తి పడిపోయింది. జనాభా పెరుగుతున్నందున ఉత్పత్తిని పెంచక తప్పదు. వ్యత్యాసాలు తొలగించడానికి సరిసమానంగా లేని కమతాల చక్కదిద్దవలసి ఉంది. వీటికి యజమాని ప్రభుత్వం అని కూడా ఆయన పేర్కొన్నారు. భూమి ఎక్కువ ఫలసాయాన్ని ఇచ్చే రీతిలో కమతం పరిమితిని నిర్ణయించాలి.

అంతరుగురు సభ్యులు గల కుటుంబానికి గ్యారంటీ నీటి సౌకర్యం వనరులుగల రెండు పంటలు పండే 18 ఎకరాల భూమి కేంద్రప్రభుత్వము సరిగానే సూచించింది. ఎకరానికి 15 బస్తాలు పండితే బస్తా ధాన్యం ధర 50 రూపాయలు ఉంటే పది ప్రమాణ ఎకరాలకు నెలకు రు. 850 రాబడి వస్తుంది. 18 ఎకరాలకు నెలకు రు. 1125లు రాబడి వస్తుంది. గ్రామీణ ప్రాంతాల వ్యవసాయదారు సామాన్య జీవితం గడపడానికి ఈ మొత్తం రాబడి చాలు.

ఈ సంస్కరణ తెలంగాణవారికి కొత్తది కాదు అని, వారు గత 20 సంవత్సరాలుగా సంస్కరణలకు అలవడినారని ఆయన పేర్కొన్నారు. పెక్కుమందికి ప్రయోజనకరంగా ఉన్నప్పుడు కొద్దిమందికి అసౌకర్యం కలిగించినా అసౌకర్యాలను లెక్క చేయరాదన్నారు.

—:o:—

ఆంధ్ర బ్యాంకు సమ్మె పరిస్థితి

బాంబేల కార్యకలాపాలు : శ్రీ కె. గోపాలరావు వివరణ

(ఆంధ్రపత్రిక ప్రతినిధి)

హైదరాబాద్, మే 7: ఆంధ్రబ్యాంకులు పెండిన 50 మంది ఉద్యోగులను సర్వీసు నుండి తొలగించారు. వారిలో చాలమంది బ్రాంచి మేనేజరులు (అధికారుల హోదా) బ్యాంకు ఉద్యోగుల సమ్మె కాలంలో బ్రాంచీలను తెరచి ఉండడానికి నిరాకరించినందున వీరి మంది ఏజెంటులను, 20 మంది సబ్‌స్టాఫ్‌ను తొలగించారు.

ఆంధ్రబ్యాంకు చైర్మన్ శ్రీ కె. గోపాలరావు పత్రికా సమావేశం లో విషయం తెలియజేశారు.

సమ్మె జరుగుతున్న అన్ని బ్రాంచీల నిర్వహణను ప్రయత్నాలు జరుగుతున్నాయని, సమ్మెమారి తీసిన వివాదం పరిష్కారం అయేలోగా ప్రజలకు అసౌకర్యం కలగకుండా ఉండడానికి కృషి జరుగుతున్నదని అన్నారు.

రెండు నెలల మంది సమావేశాలలోపు మూడు వందల మంది, ఆరు వందలమందికి అధికారులలో నాలుగు వందల మంది హాజరవుతున్నారని, బ్రాంచీలను విజయవంతంగా పని చేయిస్తున్నారని చెప్పారు.

ఐ. ఆర్. 20 రకం ధాన్యం

కృష్ణాజిల్లాలో కేంద్ర గిడ్డంగులవద్ద కొనుగోలు

విజయవాడ, మే 7 : భారత ఆహార సంస్థవారు, ఐ. ఆర్. రకం వడ్లను నిడమానూరు, గుడివాడ, బందరులలోని కేంద్ర గిడ్డంగుల కార్పొరేషన్ గోడవున్‌లవద్దను, కృష్ణా కెనాల్, ఆడేపల్లివద్ద వున్న స్వంత గోడవున్‌ల వద్దను నిల్వదారులనుంచి నేరుగా కొనుగోలు చేస్తారు.

ఎఫ్. సి. సి. జిల్లా మేనేజరు (విజయవాడ) నిడో విషయాన్ని ఒక ప్రకటన ద్వారా తెలియజేస్తూ ఐ. ఆర్. 20 రకం వడ్లు నిల్వదారులు తమను కాని, పైన వివరించిన డిపోలవద్ద వున్న తమ ప్రతినిధులను కాని కలుసుకొని తగిన వివరాలు తెలుసుకొనవచ్చునని వివరించారు.) (పి. టి. ఐ.)

ఆకాశవాణి

తెలుగులో వార్తలు : ఉ. 7.05 మ. 12.30 సా. 7.05 ఆంగ్లంలో వార్తలు : ఉ.7.02. 8.10, 9.02 మ. 2.00. సా. 6.00 రా. 9.00.

మంగళవారం మే 9

హైదరాబాద్—ఎ

405.4 మీటర్లు

విశాఖపట్నం 322.6 మీటర్లు

కడప 333.3 మీటర్లు

ఉ:—6.00 వందేమాతరం 6.04 మంగళ ధ్వని 6.10 భక్తిరంజని 6.40 సూక్తిముక్తావళి 6.45 వాద్యసంగీతం 7.15 టి. ఎస్. రంగనాయకి 7.45 సంకీర్తనం 8.20 విజయవాడ వరకు

మ:—12.05 చిత్రసీమ 12.40 కార్మికుల కార్యక్రమము 1.10 వాద్యగోష్ఠి 1.30 పనివాణి

సా:—5.30 టి. ఎస్. రంగనాయకి 6.05 ప్రాంతీయ వార్తలు 7.00 అనగ అనగ 7.15 గ్రామస్థుల రేడియో గోష్ఠి 7.45 లలిత సంగీతం 8.00 చిత్రగీత వరవెను 8.15 చిత్రసీమ 8.30 అలుపెరుగని పయనం 8.45 నిజమాడితే నిప్పులారం 9.15 ఎస్. పినాకపాణి 10.30 జనగణమన.

హైదరాబాద్—బి

217.4 మీటర్లు

ఉ:—6.30 వందేమాతరం 7.05 లలిత సంగీతం 7.35 ఫిల్మ్‌గానే 8.10 హిందూస్థానీ సంగీతం 8.25 చిత్రసీమ 9.00 వయోలిన్

మ:—2.00 వాద్యసంగీత్ 2.20 ఫిల్మ్ గానే 2.30 స్త్రీలకు

సా:—5.30 హిందూస్థానీ సంగీతం 5.45 చిత్రసీమ 6.10 రంగుల తెర 6.40 ఫిల్మ్ గానే 7.05 కర్ణాటక సంగీతం 7.50 క్రీడారంగ ఇమిత్ట 8.05 టాగూర్‌కు అంజలి 8.25 హిందూస్థానీ సంగీతం 9.00 ఫిల్మ్ గానే 9.30 వైరంగ్ 10.30 జనగణమన.

విజయవాడ

357.1 మీటర్లు

విశాఖపట్నం 322.6 మీటర్లు

ఉ:—6.00 వందేమాతరం 6.04 మంగళ ధ్వని 6.10 భక్తిరంజని 6.40 సూక్తిముక్తావళి 6.55 ప్రబోధగీతాలు 7.15 లయవిన్యాసం 7.30 వాద్యబృందం 7.45 సంగీత శిక్షణ 8.20 వయోలిన్

మ:—11.45 చిత్రతరంగిణి 12.05 జడేశులాలాలీభాన్ 12.40 కార్మికుల క్యాక్రమము 1.10 పసిడి పంటలు 1.20 చిత్రతరంగిణి 1.30 పనివాణి 2.10 చిత్రతరంగిణి

సా:—5.30 వయోలిన్ 5.55 స్థానిక ప్రకటనలు 6.15 పురాణ కాలక్షేపం 6.30 కర్ణాటక 6.55 కబుర్లు 7.15 పంట పిలుపులు 7.45 యువవాణి 9.15 హైదరాబాద్ వరకు 10.30 జనగణమన.

మద్రాస్—ఎ

416.7 మీటర్లు

ఉ:—5.55 వందేమాతరం 6.35 మంగళధ్వని 7.25 పాట్లిస్తై 7.45 ఎస్. వేణు ఎస్. జయ 9.04 చిత్రగీతం

మ:—12.00 ప్రత్యేక కార్యక్రమాలు 12.04 కర్ణాటక సంప్రదాయం 12.50 పాట్లిస్తై, కర్ణాటక రాగం 1.04 స్త్రీలకు 1.30 చిత్రగీతం 2.10 వాద్యగోష్ఠి 2.30 కర్ణాటక సంప్రదాయం

సా:—5.00 ప్రకటనలు 5.04 వి. సి. జన్మ: నీన 6.30 టాగూర్ 111 వ జన్మదినోత్సవం 6.55 చిత్రగీతం 7.25 వాద్యకళలు 8.04 లగాన్ తానా పట్లని 8.35 వాద్యసంగీతం 8.55 పాట్లిస్తై 9.15 పాట్లిస్తై: పి. శిల 9.30 నాటిక 10.30 హిందూస్థానీ సంగీతం 11.04 జనగణమన.

—:o:—

మంత్రి శ్రీ రాయుగ్రీవాచారి

హైదరాబాద్, మే 7 : పంచాయితీరాజ్య శాఖ మంత్రి శ్రీ టి. వాయుగ్రీవాచారి మే ఎనిమిదవ తేదీన విజయవాడకు బయలుదేరి వెడతారు. అక్కడనుండి కొండవీడు వెడతారు. మరుసటి రోజు శివగంగ పంతెనకు ప్రారంభోత్సవము జరుపుతారు. బందరు పంచాయితీ సమితి సమావేశంలో ప్రసంగిస్తారు. పెదతుమ్మిడిలో హరిజన కాలనీకి ప్రారంభోత్సవం జరుపుతారు. కైకలూరులో పంచాయితీ సమితి సమావేశంలో ప్రసంగిస్తారు. విలేజ్ లెవెల్ వర్కర్ల, గ్రామ సేవికల సంఘం కృష్ణాజిల్లా సభగం సమావేశంలో వెంట్రుప్రగడలో ప్రసంగిస్తారు.

టిక్కెట్టు లేని ప్రయాణికులపై దాడి

(ఆంధ్రపత్రిక ప్రతినిధి)

హైదరాబాద్, మే 7 : ఏప్రిల్ 24 నుంచి 26 వరకు మిరాజు, దాని పరిసరాలలో దక్షిణ మధ్య రైల్వే టికెట్ తనిఖీ సిబ్బంది టిక్కెట్టు లేని ప్రయాణికులపై జరిపిన దాడిలో 316 మంది టిక్కెట్టు లేని ప్రయాణికులను, లగేజి బుక్ చేయని 97 కేసులను కనుగొనడం జరిగింది. వారి నుంచి 6003 రూపాయల 50 పైసలు వసూలు చేశారు. 47 మందికి కోర్టులో శిక్షలు పడేశారు.

—:o:—

విజయవాడ కల్చరల్ క్లబ్

నూతన కార్యవర్గం

విజయవాడ, మే 7 : విజయవాడ కల్చరల్ క్లబ్ సభ్యులు నేటి ఉదయం ఇక్కడ సమావేశమై నూతన సంవత్సరానికి ఈ క్రిందివారిని కార్యవర్గముగా ఎన్నుకున్నారు.

శ్రీయుతులు డి. ఎం. కె. గాంధి (అధ్యక్షులు) ఎస్. వి. ఎల్. నరసింహమూర్తి, జస్టాండ పాండురంగరాజు, రామచంద్రరావు (ఉపాధ్యక్షులు), ఎస్. వెంకాలెడ్డి (ప్రధాన కార్యదర్శి), జి. భరతమోహన్, గవురంగబాబు (కార్యదర్శులు), పి. నాగేశ్వరరావు (కోశాధికారి) పై. రామచంద్రరావు, జి. కృష్ణమోహన్, ఆల్. కె. సోమయాజులు, జి. మోహనరావు ఎ. బి. వి. నరసింహారావు (కార్యవర్గ సభ్యులు)

కొండ ప్రాంతాల అభివృద్ధికి అధిక ప్రాధాన్యత

—ప్రధాని ఇందిరాగాంధి ప్రకటన

ఆల్మోరా, మే 7 : దేశంలో వెనుకబడిన ప్రాంతాల అభివృద్ధిలో కొండ ప్రాంతాలకు అధిక ప్రాధాన్యం లభించగలదని ప్రధాన మంత్రి శ్రీమతి ఇందిరాగాంధి నేడు హామీనం చేశారు.

కేసనీ నుంచి కారులో ఆల్మోరా వచ్చిన శ్రీమతి గాంధి ఇక్కడొక బహిరంగ సభలో మాట్లాడుతూ, ఇదివరకే అభివృద్ధి చెందిన ప్రాంతాలను ఇంకా అభివృద్ధి చేయాలని లోగడ తీసుకున్న వైఖరి ఇప్పుడు మారిందని అన్నారు.

సుమారు 30 వేల మంది ప్రజలు హాజరయిన సభలో ప్రధాని ప్రసంగిస్తూ, కొండ ప్రాంతాలలో పరిస్థితులను మెరుగు పరచడానికి అధిక ప్రాధాన్యత ఇవ్వడం జరుగగలదని హామీ యిచ్చారు.

కాంగ్రెసు కార్యకర్తల సభలో కూడా శ్రీమతి గాంధి ప్రసంగించారు.

ఆర్థిక అసమానతలు నెలకొన్నంత కాలం భారత్ పటిష్టం కాజాలదని ప్రధాని బహిరంగ సభలో పేర్కొన్నారు.

దారిద్ర్య నిర్మూలన తేలిక కాదని, కాని పేదవారి శ్రేయోభివృద్ధికి తాయశక్తులా కృషి చేయడం జరుగుతుందని ఆమె అన్నారు. ఎల్లప్పుడు ఇతరుల సహాయంపై ఆధారపడక తమకు తాము సహాయ పడవలసినదిగా ఇక్కడి ప్రజలను ప్రధాని ఉద్బోధించారు.

విహార యాత్రికులకు సౌకర్యాలు కల్పించడం ద్వారా ఆల్మోరా, కేసనీ ప్రజలు తమకు తాము తోడ్పడవచ్చునని, ఈ కొండ ప్రాంతాన్ని ఆకర్షవంతమైన పెద్ద విహార యాత్రా కేంద్రంగా రూపొందించవచ్చునని ఆమె అన్నారు.

—:o:—

జాతీయాభివృద్ధి మండలి సమావేశం

మే 30, 31 తేదీలలో

న్యూఢిల్లీ, మే 7 : జాతీయాభివృద్ధి మండలి సమావేశం మే 30, 31 తేదీలలో జరుగుతుందని ప్రభుత్వ ప్రకటన తెలియజేస్తున్నది. అయిదవ పంచవర్ష ప్రణాళిక తయారీ, ఎలా ఉండాలి అన్న అంశాలకు సంబంధించిన సమస్యలను సమావేశం వారు పరిశీలిస్తారు. అయిదవ పంచవర్ష ప్రణాళిక ఎలా ఉండాలి అన్న పత్రాలు ఈ సెప్టెంబరు నాటికి తయారు కావలసి ఉంది.

టెండరు నోటీసు

ఆంధ్రప్రదేశ్ ప్రభుత్వము

ప్రజాపనుల శాఖ (రహదారులు - భవనములు) శాఖ

టెండరు నోటీసు నెం. 3-D-1/72 తేది 22-4-72

ఈ దిగువ పేర్కొనబడిన పనికి లమ్సమ్ కాంట్రాక్టు పద్ధతిలో సూపరింటెండింగు ఇంజినీరు, రహదారులు, భవనముల శాఖ, కాకినాడ సర్కిలు, కాకినాడ వారిచే పిలువబడిన టెండర్లు మోదు చేయబడిన పని కెదురుగా పేర్కొనబడిన అర్హతలు కలిగిన కాంట్రాక్టర్లు నుండి పనియు పేరుపొందిన కాంట్రాక్టర్లు సంబంధిత వారి వద్ద నుండి తి. 6—6—72 సాయంత్రం 3 గంటల వరకు తీసుకొనబడును. అదే రోజు సా. 3—30 గంటలకు టెండర్లు తెరువబడును.

క్రమ సం.	పని పేరు	అంచనా విలువ	ధరావతు	టెండరు ఫారం వెల	టెండరు తెరువు తేదీ	పని పూర్తి కాలము	టెండరు ఫారం లభించు స్థలము
1.	విజయవాడ, విశాఖపట్నము రోడ్డులో కి.మీ. 164.5 నుండి 194.5 వరకు (జాతీయ రహదారి 5) మైలు 370/0 నుండి 388/6 వెడల్పు చేయుట మరియు గట్టి పరచుట. ఎ విభాగము— బ్లాక్ టాప్(హాట్‌మిక్సు యంత్రము వినియోగముతో) (రెండవ పిలుపు)	రూ. 80,400	ఎక్జిక్య

నేడు
రాత్రి 9-30 గంటలకు
ఆల్ ఇండియా రేడియో
వివిధ భారతిపై
జెమినీవారి రేడియో ప్రోగ్రాము
'మంచి రోజులు వచ్చాయి'
వినండి
నిర్వహించువారు :
అక్కినేని నాగేశ్వరరావు,

సంపూర్ణ ఆరోగ్యం పొందండి

శాస్త్రీయ పద్ధతిలో శస్త్రచికిత్స లేకుండా పూర్తి ఆరోగ్యాన్నిపొందుటకు సెక్సుస్పెషలిస్టు, గుప్త రోగ నిపుణులు మన సంప్రదించండి. 22 సంవత్సరాల అనుభవం డా. రాయ్ గవర్నమెంటు రిజిస్టర్డు వీరవము, నరముల బలహీనత చికిత్స ద్వారా నరాలు చేసుకుని మీ వైవాహిక జీవితాన్ని సుఖమంతం చేసుకోండి. నరములు బలహీనత మందుల ద్వారానే కాక విద్యుత్ క్లినిక్ చికిత్సతో కూడా నయం చేయబడును. సంప్రదించు వేళలు : ఉ. 8.00 నుండి 1.00 వరకు సా. 4.00నుండి రా. 9.30వరకు. ఆంధ్రప్రదేశ్‌లో 1950 లో స్థాపితము.
రాయ్ మెడికల్ హాల్
బ్రాంచి ఆఫీసు : మొదటి అంతస్తు, గాంధినగరం, అంకార్ టాకీస్ ఎదుట విజయవాడ-3. (ఫోన్: 74658)
హెడ్ ఆఫీసు : మొదటి అంతస్తు, సెయింట్ మేరీస్‌రోడ్, మహారుటాకీస్‌వద్ద సికింద్రాబాద్ (ఫోన్ : 72184)

స్వయం ఉపాధి పథకాల క్రింద 1300 మందికి రూ. 3 కోట్ల ఋణాలు మంజూరు

(ఆంధ్రపత్రిక ప్రతినిధి)

హైదరాబాద్, మే 7: విద్యావంతులయిన నిరుద్యోగులకు సంబంధించిన స్వయం ఉపాధి కల్పన పథకాల అర్హతనర కార్యక్రమం మూడవ దశలో ప్రవేశించింది.

ఆంధ్రప్రదేశ్ పరిశ్రమల శాఖవారు లఘు పరిశ్రమల సేవా సంస్థ, ఆంధ్రప్రదేశ్ లఘుపరిశ్రమల అభివృద్ధి సంస్థ సహకారంతో ఈ తక్షణ కార్యక్రమాన్ని చేపట్టారు.

స్వయం ఉపాధి పథకాల క్రింద పరిశ్రమలను, చిన్న చిన్న వ్యాపారాలను ప్రారంభించదలచిన వారికి బ్యాంకులు, తదితర వాణిజ్య సంస్థలు ఋణాలు మంజూరు చేయడంలో ఈ కార్యక్రమం మూడవ దశకు చేరింది.

స్టేట్‌బ్యాంకి ఆఫ్ ఇండియా, స్టేట్ బ్యాంకిఆఫ్ హైదరాబాద్, సిండికేట్‌బ్యాంకి, సెంట్రల్ బ్యాంకి, ఆంధ్రబేంక్ ఆర్థిక సహాయ సంస్థలు 1300 మంది దరఖాస్తుదారులకు మొత్తం మూడు కోట్ల రూపాయల మేరకు ఋణాలను మంజూరు చేశాయి.

మిగతా జాతీయ బ్యాంకులు కూడా త్వరలో ఈ కార్యక్రమంలో పాల్గొనగలవని ఆశిస్తున్నారు.

పరిశ్రమల శాఖ ప్రతినిధి పై వివరాలను తెలియజేస్తూ ఇంతవరకు స్టేట్ బ్యాంకిఆఫ్ ఇండియా ఎక్కువ దరఖాస్తులను పరిష్కరించినదని, ఆ తర్వాత స్థానం స్టేట్‌బ్యాంకి ఆఫ్ హైదరాబాద్‌కు దక్కుతుందని అన్నారు.

ఈ పథకాలు విజయవంతం కావడంలో జాతీయ బ్యాంకులు చాలా ప్రముఖమయిన పాత్రను నిర్వహిస్తున్నాయని, వాటి అధికారులు చాలా సహకారం అందజేస్తున్నారని ఆయన చెప్పారు.

తమ పథకాలు పాంతేతిక సంస్థల చేత ఆమోదించబడి, బ్యాంకుల అనుమతిని మాత్రం పొందవలసివున్న జంటనగరాలలోని ఆవుత్పాదిక పరిశ్రమలకు మే 10వ తేదీలోగా పరిశ్రమల శాఖ అధికారులను కలుసుకోవాలని ఆయన తెలియజేశారు.

న్యూఢిల్లీ, మే 6 : అఖిలభారత చేనేత మహాసభ స్థాయి సంఘంవారు బుధవారం నాడు మహాసభ గైకొన్న నిర్ణయాలను నేడు ప్రధాని శ్రీమతి గాంధీకి తెలియజేశారు.

భారత నౌకాబలాధిపతి ఎడ్మిరల్ ఎస్. ఎమ్. నందా అధ్యక్షతన నౌకాదళానికి చెందిన ఉన్నతాధికారుల వార్షిక సమావేశం ఈ నెల 4వ తేదీన న్యూఢిల్లీలో ప్రారంభమయింది.
పటోలో (ఎడమనుంచి కుడికి) ఎడ్మిరల్ నందా, వైస్‌ఎడ్మిరల్ ఎస్.ఎన్. కోహ్లి, వైస్‌ఎడ్మిరల్ ఎస్. కృష్ణన్, రేర్ ఎడ్మిరల్ వి. ఎ. కామత్, రేర్ ఎడ్మిరల్ ఇ.పి. కురువిలా, రేర్ ఎడ్మిరల్ ఎస్. హెచ్. శర్మ.

మంచినీటి పథకాలకు రు 3 కోట్లు గ్రాంటు

కేంద్రానికి రాష్ట్రం విజ్ఞప్తి: మంత్రి మాణిక్‌రావు వెల్లడి

కర్నూలు, మే 7: రాష్ట్రంలో మంచి నీటి పథకాల అమలుకై రు. 3 కోట్లు గ్రాంటుగా మంజూరు చేయవలసిందిగా రాష్ట్ర ప్రభుత్వం కేంద్రాన్ని కోరగలదని పురపాలక శాఖ మంత్రి ఎం. మాణిక్‌రావు పేర్కొన్నారు.

తిరుపతి వెడుతూ మంత్రి నిన్న యిచ్చిన జిల్లా కలెక్టరు, యితర అధికారులతో యిష్టాగోష్ఠిగా మాట్లాడుతూ కేంద్రాన్ని యీ విధంగా కోరబోతున్నందున, మంచినీటి సరఫరా పథకాలను పంపవలసిందిగా కలెక్టర్లను ప్రభుత్వం ఆదేశించిందని అన్నారు.

వెంటనే అమలు జరుగ వలసిన మంచి నీటి సరఫరా పథకాలు, కొండ ప్రాంతాలలో అమలు జరుపవలసిన పథకాలను గురించి కలెక్టర్లు నివేదికలు పంపవలసివున్నది.

గృహనిర్మాణ పథకం గురించి మంత్రి వివరిస్తూ ప్రభుత్వమే గృహాలను నిర్మించటం మంచిదని, లేని పక్షంలో తక్కువ ధరలకు గృహనిర్మాణానికి అవసరమైన వస్తువులను సరఫరా చేయాలని అన్నారు.

కొత్త పురపాలక సంస్థలు జూలై నుండి పని ప్రారంభించ గలవని ఆయన అన్నారు. (స్వ.వి)

—:o:—

శ్రీలంకలో భూ గరిష్ట పరిమితి 50 ఎకరాలుగా నిర్ణయం

కొలంబో, మే 7: గత ఏడాది మేనెలలో బడ్జెట్ సందర్భంలో పార్లమెంట్ ప్రకటించిన విధంగా కుటుంబానికి 50 ఎకరాలు భూ గరిష్ట పరిమితిని నిర్ణయించాలని శ్రీలంక మంత్రివర్గం నిర్ణయించింది.

మంత్రివర్గం మొన్న జరిపిన సమావేశంలో త్వరలో పార్లమెంటులో ఈ మేరకు బిల్లు ప్రవేశపెట్టాలని నిర్ణయించింది. కుటుంబంలో 18 ఏండ్లు వయస్సు మించిన బాలురు, బాలికలను ప్రత్యేకమైన వ్యక్తులుగా భావించి ఈ పరిమితి నిర్ణయిస్తారు.

ఈ భూగరిష్ట పరిమితిని వర్తింపచేయడం వల్ల 3 లక్షల ఎకరాల అదనపు భూమి లభ్యం కాగలదని ఈ సమస్యను పరిశీలించిన మంత్రి వర్గ ఉప సంఘం భావించింది.

దీనిలో పెద్ద కొబ్బరి ఎస్టేట్ యజమాని అయిన ప్రధాని శ్రీమతి సిరిమావోకు ఈ గరిష్ట పరిమితివల్ల దెబ్బ తగులుతుంది.

—:o:—

ఎల్లెందు టీచర్స్ యూనియన్

హైదరాబాద్, మే 7 : ఆంధ్రప్రదేశ్ రాష్ట్ర ఉపాధ్యాయ యూనియన్ (ఎల్లెందు) కార్యనిర్వాహకవర్గం 1971—72 సంవత్సరానికి ఈ కిందివారు ఎన్నికైనారు.

శ్రీ పి. వెంకటేశ్వరరావుపాయుడు (అధ్యక్షుడు) శ్రీ ఎం. సత్యనారాయణ (ఉపాధ్యక్షుడు) శ్రీ టి. పి. అంబేజ్ (కార్యదర్శి) శ్రీ ఎ. రాజేశ్వరరావు (సంయుక్త కార్యదర్శి) శ్రీ బి. జయసింగ్ (కోశాధికారి)

మే 31 లోగా సభ్యత్వ కార్యక్రమం పూర్తి

సీ.టీ.కాంగ్రెసు కార్యాలయాలకు ఎ. ఐ. సీ. సీ ఆదేశాలు

(ఆంధ్రపత్రిక ప్రతినిధి)

హైదరాబాద్, మే 7 : 1971—72 సంవత్సరానికి కాంగ్రెసులో క్రియాశీలక ప్రాథమిక సభ్యులను చేర్చుకొనటానికి మే 31వ తేదీ చివరి రోజు అనీ, దానిని యింకా పొడిగించడం జరుగదనీ ఆంధ్రప్రదేశ్ కాంగ్రెసు సంఘం ఒక సర్క్యులర్ జారీ చేసింది.

సభ్యత్వ పుస్తకాలు, జాబితాలు, ఏరైనంత వరకు జూన్ మొదటి లేదీకి సిటీ కాంగ్రెసు కార్యాలయం నుండి ఎ. ఐ. సీ. సీ. కార్యాలయానికి అంద వలసి వుంటుంది.

కాంగ్రెసులో విరివిగా సభ్యులను చేర్చించే కార్యక్రమానికి కాంగ్రెసు వాదులు అత్యధిక ప్రాధాన్యత యివ్వవలసిందిగా నగర కాంగ్రెసు అధ్యక్షుడు శ్రీ రామదేవ్ కాంగ్రెసు వాదులకు విజ్ఞప్తి చేశారు.

వివాహాది శుభకార్యములకు మీకు కావలసిన సరికొత్త రకముల స్పెషల్ క్వాలిటీ పట్టుచీరలు, టెర్లిన్ షూటింగ్‌లు సర్దింగులకు.
ప్రిన్స్ షో రూంకు
నేడే దయచేయండి
లీసెట్ రోడ్, ఫోన్: 77801
విజయవాడ — 2.

వంశధార ప్రాజెక్టుపై రు 1 కోటి పైగా వ్యయం

ఈ సంవత్సరం కార్యక్రమంపై ముఖ్యమంత్రి శ్రీ పి. వి. నరసింహారావు వివరణ

(స్వకీయ విలేఖరి)

శ్రీకాకుళం, మే 7 : భూముల పరిమితి ఆర్డినెన్సును గురించి తొలిసారి బహిరంగంగా తాము శ్రీకాకుళంజిల్లాలో ప్రసంగించామని, కమతాల పరిమితి అమలు కూడా శ్రీకాకుళం నుండే ప్రారంభమవుతుందని ముఖ్యమంత్రి శ్రీ పి. వి. నరసింహారావు పొందూరులో జరిగిన బహిరంగ సభలో పేర్కొన్నారు.

దొడ్డువలస పథకంపై పరిశీలన జరుగుతున్నదని చీపురుపల్లి, తాలూకాలో ఎక్కువ భూమి సాగుకు వినియోగించే పథకాన్ని మంజూరు చేస్తామని ముఖ్యమంత్రి వాగ్దానం చేశారు.

పొందూరు మేలిరకం ఖద్దరు ఆంధ్రప్రదేశ్‌కు గర్వకారణం అందువల్ల దాని ప్రమాణాన్ని పరిరక్షించవలసిన విధి ప్రభుత్వంది ప్రజలది అని ముఖ్యమంత్రి అన్నారు. ఖాదీ కమిషన్‌తో తాము సంప్రతింపులు జరిపామని ప్రభుత్వము, ఖాదీ కమిషన్‌వారు అవసరమైన తోడ్పాటు అందజేస్తారు. పొందూరు ఖాదీ పట్టు తమకు మక్కువ ఎక్కువ అని అయితే లోగడ తాము పొందూరును చూడలేదని, అన్నారు. వ్యక్తి స్వేచ్ఛకు ఆటంకం కలిగించే వారిపై రాజకీయ చర్య అవసరమని చెప్పారు. అనేకమైన మార్పుల విషయం ఆయన సూచించారు. వాటికి ప్రభుత్వం ప్రజల మద్దతు ఉంది. సంకల్పించిన మార్పులను ఎదిరించే వారికి పరిపాలనా విభాగంలో తావు లేదన్నారు.

గృహ నిర్మాణ శాఖ మంత్రి శ్రీ ఎల్ లక్ష్మణదాసు సభకు అధ్యక్షత వహించారు. పొందూరు ఖద్దరు ప్రమాణాన్ని పరిరక్షించవలసిన అవశ్యకతను ఆయన వివరించారు.

చీపురుపల్లి తాలూకాలోని ఎక్కువమేరను సాగుచేయడానికి పట్టువర్ధనం లేక మద్దువలస ఇరిగేషన్ పథకాన్ను మంజూరు చేయాలన్నారు. ముఖ్యమంత్రి అమలు పరుస్తున్న అనేకమయిన అభ్యుదయకర చర్యలు బలహీన వర్గాల పరిస్థితి మెరుగుపరచడానికి ఆయన చేస్తున్న కృషిని సూచిస్తున్నామన్నారు.

అభ్యుదయకరచర్యల అమలుకు కృషి చేస్తున్న ముఖ్యమంత్రిని ప్రధాని శ్రీమతి ఇందిరా గాంధిని బలపరచవలసిందిగా ప్రజలకు విజ్ఞప్తి చేశారు.

ముఖ్యమంత్రి శ్రీ పి. వి. నరసింహారావుకు మంత్రి శ్రీ లక్ష్మణదాసు పొందూరు ఖద్దరు వస్త్రాలు యిచ్చి సత్కరించారు. ముఖ్యమంత్రికి, హోంమంత్రికి అటవీ శాఖ మంత్రికి, అవుసింగ్ మంత్రికి స్థానిక కాంగ్రెసు నాయకుడు శ్రీ కె. కృష్ణారావు పొందూరు దోవతులను యిచ్చి సత్కరించారు.

సమితి అధ్యక్షుడు శ్రీ పిలిసెట్టి సూర్యం మంత్రులకు పూలమాలలు వేశారు.

మేలిరకం ఖద్దరు సమితి, తదితర సంస్థలు ముఖ్యమంత్రికి స్వాగత పత్రాలు సమర్పించాయి. శ్రీ సి. హెచ్. శ్యామలరావు ముఖ్యమంత్రికి స్వాగతం చెప్పారు.

పట్టువర్ధనం, మద్దువలస రిజర్వాయర్ పథకాల మంజూరు చేయాలని కోరారు.

ముఖ్యమంత్రి బృందంవారు ఖద్దరు భాండారును సందర్శించారు. మేలిరకం ఖద్దరుకు సంబంధించిన వివిధములయిన అంశములను చర్చించారు. పనివారికి మంచి వేతనాలు ఉండే విధంగా చూడాలని ఖద్దరు నూరువడికే శ్రీమతి అచ్చమమ్మ చెప్పారు.

పాడిపశువుల పంపిణీ

సన్నకారు రైతుల అభివృద్ధి సంస్థవారు గుర్తించిన ఎనిమిది మంది రైతులకు పాడి పశువులను ముఖ్యమంత్రి అందజేశారు. పశువుల ఖరీదులో 25 శాతం సబ్సిడీగా సన్నకారు రైతుల అభివృద్ధి సంస్థ యిచ్చింది అరవల్లి సన్నకారు రైతులకు పశువుల దాణాను అందజేశారు. సన్నకారు రైతులు పాలను పాలశీతల కేంద్రానికి సప్లయి చేస్తారు. వారు పాల ఖరీదులో 40 శాతం పశువుల ఖరీదు కింద సర్దుబాటు చేస్తారు. మిగిలిన 60 శాతం పాలు పోసిన వారికి చెల్లిస్తారు. గెస్టు హౌజెస్, బీచ్ ప్రజల సహకార పాల సంఘంను స్టేటు బ్యాంకువారు రు. 187500 లు ఋణం మంజూరుచేశారు. పై సంఘంలో నూరుమంది హరిజనులు సభ్యులుగా ఉన్నారు. ఈ మొత్తాన్ని ముఖ్యమంత్రి సంపిణీ చేశారు. పశువుల ఖరీదులో 25 శాతం మొత్తాన్ను సన్నకారు రైతుల అభివృద్ధి సంస్థ మంజూరు చేసింది. కొర్లాం, సంపురాంల పట్నాలుగల హరిజనులకు బావులు త్రవ్వడానికి ముఖ్యమంత్రి ఋణాలు పంపిణీ చేశారు.

శ్రీకాకుళం జిల్లాలో సన్నకారు రైతులకు సంస్థ చేస్తున్న సేవలను కలెక్టరు శ్రీ పురుషోత్తమనాయుడు, ప్రాజెక్టు అధికారి శ్రీ ఎ. గోవిందరాజన్‌లు ముఖ్యమంత్రికి వివరించారు. శ్రీకాకుళం జిల్లాలో అనావృష్టి ప్రాంతాల సహాయ కార్యక్రమం క్రింద ప్రభుత్వం రు. 27 లక్షలు ఖర్చు పెట్టిందన్నారు.

వంశధార ప్రాజెక్టు

వంశధార ప్రాజెక్టుపై గత సంవత్సరం రు. 50 లక్షలు ఖర్చు పెట్టామని ఈ సంవత్సరం కోటికైగా రూపాయలు మంజూరు చేస్తారని కోట బొమ్మాళిలో జరిగిన బహిరంగ సభలో ముఖ్యమంత్రి శ్రీ పి. వి. నరసింహారావు చెప్పారు.

ప్రపంచ బ్యాంకునుండిగాని మరే ఇతర వనరులనుండి సాధ్యం అయితే మరింతగా నిధుల మంజూరు చేయగలమని వాగ్దానం చేశారు.

మంచినీటి సప్లయికి ప్రాధాన్యత ఇవ్వడం జరుగుతుందని, 21 రిగ్గుల కొనుగోలుకు ఆర్డర్లు జారీ చేశామని,ముఖ్యమంత్రి చెప్పారు.

శ్రీకాకుళం జిల్లాలో ప్రస్తుతం ఆరు రిగ్గులు పనిచేస్తున్నాయి. 300 లగ్రామాలలో మంచినీటి బావుల త్రవ్వకానికి అని పనిచేస్తున్నాయి. తరువద్దగల నిధులతో మంచినీటి పథకాల అమలు కార్యక్రమాలను సమితులు చేబూనవలాని ఆయన కోరారు. ఆ మొత్తంను త్వరలోనే భర్తీ చేయడం జరుగుతుందన్నారు.

హోంమంత్రి శ్రీ వి. కృష్ణమూర్తి నాయుడు అధ్యక్షత వహించారు. వంశధార ప్రాజక్టు పనిత్వరితగతిగా జరిపించాలని ముఖ్యమంత్రి కోరుతున్నారని శ్రీ కృష్ణమూర్తి నాయుడు చెప్పారు. ఈ పనివట్ల ఆయనకు ఆసక్తి కలదన్నారు. వెనుకబడిన తీర ప్రాంతాల అవసరాలను పార్లమెంటు సభ్యుడు శ్రీ బి. రాజగోపాలరావు వివరించారు. త్రాగునీటి కరువు ఎక్కువగా ఉన్నదని, కమ్యూనికేషను సౌకర్యాలు చాల తక్కువగాలేదని ఆయన చెప్పారు.

వంశధార ప్రాజక్టు పనిత్వరితగతిని జరుపాలని, పరిశ్రమలు నెలకొల్పాలని శాసన సభ్యుడు శ్రీ కె. అప్పల నరసింహభుక్త కోరారు.

కోటబొమ్మాళి ప్రాంతం అవసరాలను సమితి అధ్యక్షుడు శ్రీ ఆర్. సత్యనారాయణ వివరించారు. ముఖ్యమంత్రితో శ్రీ బి. చంద్రశేఖరరావు స్వాగతం చెప్పారు. శ్రీ యు. వి. సత్యనారాయణ వందన సమర్పణ చేశారు.

గొట్ట వద్ద బరాజ్ నిర్మాణం

వంశధార ప్రాజెక్టు నిర్మాణ కార్యక్రమం త్వరితగతిని సాగుతోందని, వెనుకబడిన శ్రీకాకుళం జిల్లా, అభివృద్ధికి తోడ్పడుతామని పెక్కులిలో జరిగిన సభలో ముఖ్యమంత్రి శ్రీ పి. వి. నరసింహారావు చెప్పారు.

వంశధార నదికి గొట్ట వద్ద బరాజ్ పథకాలకు పునాది నని జరుగుతున్నదని, ఎక్కువ నిధులు కేటాయించడంలో వంశధార ప్రాజెక్టుకు ప్రభుత్వం ప్రాధాన్యంయిస్తుందని ఆయన అన్నారు.

కళాశాల యాజమాన్య సంఘం వారు లేబరేటరీకి భవనాన్ని ఏర్పాటు చేస్తే వచ్చే జూన్ నుండి సైన్సు తరగతులు ప్రారంభించడానికి సైన్సు పరికరాలను కళాశాలకు సప్లయి చేస్తామని ముఖ్యమంత్రి అన్నారు.

నౌపడావద్ద సోడాఆష్ ఫ్యాక్టరీ ప్రారంభించే విషయం పరిశీలిస్తామన్నారు.

పెక్కులిలో హరిజన గృహాలకానికి ముఖ్యమంత్రి ప్రారంభోత్సవం చేశారు. రు 99 వేల వ్యయంతో 55 గృహాలు నిర్మించారు. స్థానిక కళాశాలను ముఖ్యమంత్రి సందర్శించారు.

కలెక్టరు శ్రీ కె. పురుషోత్తమనాయుడు ప్రిన్సిపాల్ శ్రీ రామకృష్ణారావు, డా: టి. బోగారావు ప్రభృతులతో ముఖ్యమంత్రి చర్చించారు. బొరవంక, మాణిక్యపురంకమిటీ, రాజాపురంలలో ముఖ్యమంత్రి ప్రసంగించారు.

రెండు సంవత్సరాలలో ప్రతి గ్రామానికి మంచినీటి సౌకర్యం సమకూరుతుందని ముఖ్యమంత్రి శ్రీ పి. వి. నరసింహారావుచెప్పారు. శ్రీకాకుళం జిల్లాలో మంచినీటి సౌకర్యం లేని గ్రామాలు 1300 ఉన్నాయి. ప్రస్తుతం 300 గ్రామాలలో పనులు సాగు తున్నాయి. బలహీన వర్గాల వారికి ప్రయోజనం సమకూర్చే పనులకు ప్రాధాన్యం యివ్వడం జరుగు తుందన్నారు. గొట్టబరాజ్ పథకం చేబూనగలరన్న ఆశాభావాన్ని వ్యక్తపరచారు. అభివృద్ధి కార్యక్రమాలలోను సంక్షేమ కార్యక్రమాలలోను ప్రజలు సహకరించాలని ముఖ్య మంత్రి అన్నారు. సహజ సంపదలంతో ఉద్వేళిత ప్రాంతం సంపన్నమైనదిగా గోచరిస్తున్నా చాలా మంది ప్రజలు బీదవారని ముఖ్యమంత్రి అన్నారు. కారణాలు తెలుసుకుని, బలహీన వర్గాల పరిస్థితిమెరుగు పరచడానికి మార్గం కనుగొనాలన్నారు. గనివారిగుడ్డ, గజపాత్రరిగేషను పథకాల నిర్మాణాన్ని చేబూనాలని, మంచినీటి సౌకర్యం సమకూర్చాలని శ్రీ రంగబాబు ఎం. ఎల్. ఏ, బొరువంక సర్‌పంచ్ శ్రీ బి. కామేశ్వరశర్మలు కోరారు. సామంతకులాన్ని షెడ్యూల్డు తెగల జాబితాలో చేర్చాలని కోరారు.

శ్రీ బి. పట్టాభిరామయ్య, శ్రీ బి. వి. కె. జగన్నాధరావులు కవిటిలో ముఖ్యమంత్రికి స్వాగతం చెప్పారు. కవిటిలో యువజన కాంగ్రెసు కార్యాలయానికి ముఖ్యమంత్రి శ్రీ పి. వి. నరసింహారావు ప్రారంభోత్సవం చేశారు. బోరువంకలో మంచినీటి పథకానికి శంకుస్థాపన చేశారు. కవిటిలో పోలీసు స్టేషను కావాలని ప్రజలు కోరారు. తెగుళ్ళకు గురికాకుండా కొబ్బరిని రక్షించాలన్నారు.

మందసా అగ్నిబాధితులు

హోంశాఖమంత్రి శ్రీ వి. కృష్ణమూర్తి నాయుడు, కలెక్టరు శ్రీ వి. పురుషోత్తమ నాయుడు, పార్లమెంటు సభ్యుడు శ్రీ బి. రాజగోపాలరావు, శాసనసభ్యుడు శ్రీ ఎం. తులసీదాసులుచెంబరాగా ముఖ్యమంత్రిమందసా వెళ్ళారు. అగ్ని ప్రమాదానికి గురయిన మూడు వందల గృహాలను చూచారు.

ఉపయోగించుకొనని వనరులు శ్రీకాకుళం జిల్లాలో చాలా ఉన్నాయని, ఆర్థిక పరిస్థితులు మెరుగు పరచు కోడానికి వనరులు బాగా వినియోగించు కోవాలని ముఖ్యమంత్రి శ్రీ పి. వి. నరసింహారావు ఇచ్ఛాపురం సభలో చెప్పారు. ఇచ్ఛాపురం తాలూకా పరిస్థితులు కరీంనగర్ తాలూకా పరిస్థితులు దాదాపు ఒకటిగానే ఉన్నాయన్నారు.

ఇచ్ఛాపురంలో ఫస్టుగ్రేడ్ కళాశాల నెలకొల్పడానికి ప్రజలు లక్ష రూపాయలు, 20 ఎకరాలు సేకరించాలని చెప్పారు. సాధ్యమైనంత త్వరలో ఇచ్ఛాపురంకు మంచినీటి సరఫరా పథకం చేబూనగలరన్న ఆశాభావాన్ని ముఖ్యమంత్రి వ్యక్తపరచారు. హోంశాఖ మంత్రి శ్రీ నాదిరెడ్డి కృష్ణమూర్తినాయుడు అధ్యక్షత వహించారు. జిల్లా సమస్యలను ముఖ్యమంత్రి దృష్టికితెచ్చారు. ఇచ్ఛాపురంలో కళాశాలను ప్రారంభించవలసిందిగా శాసన సభ్యుడు శ్రీ యు. రంగాబాబు ముఖ్యమంత్రిని కోరారు. బాహుదానది నుండి అవసరమైన నీటిని రైతులు పొందడం లేదన్నారు.

పంచాయితీ సమితి కళాశాల సంఘం తదితర సంస్థలవారు ముఖ్యమంత్రికి వినతి పత్రాలు సమర్పించారు.

జిల్లా కలెక్టరు శ్రీ కె. పురుషోత్తమ నాయుడు, పోలీసు సూపరింటెండెంట్ శ్రీ ఆర్. ప్రభాకర్, పార్లమెంటు సభ్యుడు శ్రీ బి. రాజగోపాలరావు, శాసనసభ్యులు శ్రీ ఎం. తులసీదాసు, శ్రీకాకుళం, సీతాహిమాన్‌ఖాన్ శ్రీ కె. అప్పలనరసింహభుక్తులు ముఖ్యమంత్రి వెంట పర్యటనలో పాల్గొన్నారు.

భూముల అన్యాక్రాంతం నిషేధం ఆర్డినెన్స్

రాష్ట్ర రైతు సంఘాధ్యక్షుడు శ్రీ ఉమామహేశ్వరరావు హర్షం

(ఆంధ్రపత్రిక ప్రతినిధి)

హైదరాబాద్, మే 7 : రాష్ట్రంలో ఒక పరిమితికి మించి వ్యవసాయ భూములను అన్యాక్రాంతం చేయడాన్ని నిషేధిస్తూ ప్రభుత్వం జారీ చేసిన ఆర్డినెన్స్‌పట్ల ఆంధ్రప్రదేశ్ వ్యవసాయదారుల సంఘం అధ్యక్షుడు శ్రీ పి. ఉమామహేశ్వరరావు హర్షం తెలిపారు.

ఆంధ్రప్రదేశ్‌లోని రైతులు భూసంస్కరణల కోసం ఎదురు చూస్తున్నారని ఆయన అన్నారు. వ్యవసాయ కమతాల విషయంలో కేంద్ర భూసంస్కరణల సంఘం చేసిన సిఫార్సులను ఆమోదించాలని ఆయన ప్రభుత్వాన్ని కోరారు.

ఏ భూసంస్కరణ అయినా రాష్ట్రంలోని చిన్న రైతుల, మధ్యరకం రైతుల ప్రస్తుత ఆర్థిక వ్యవస్థకు దెబ్బతగిలించేలా ఉండరాదని ఆయన అన్నారు.

ముఖ్యమంత్రి శ్రీ పి. వి. నరసింహారావు చైతన్య వంతమైన నాయకత్వం క్రింద ప్రభుత్వం ప్రగతి శీలకమైన భూ సంస్కరణల ద్వారా సాంఘిక, ఆర్థిక న్యాయం సాధించగలదన్న ఆశాభావం ఆయన వ్యక్తం చేశారు.

—:o:—

కర్నూలులో వేరుశనగపిండి నిల్వలు

వ్యాగన్‌లకోసం విజ్ఞప్తి

కర్నూలు, మే 7: వేరుశనగ పిండి విత్తనాల రవాణాకు వెన్వెంటనే 200 ల వ్యాగనులు కేటాయించాలని కర్నూలు ఆయిల్ మిల్లర్ల సంఘం కార్యదర్శి శ్రీ సముద్రాల లక్ష్మీనారాయణ విజ్ఞప్తి చేస్తున్నారు. సరకు అనేక మిల్లులో ఉండి పోయిందన్నారు. నెల రోజులుగా వ్యాగనులు లభ్యం కావడం లేదు. ఎగుమతులు కాక పోవడం వల్ల కోట్లకొద్ది రూపాయలు రకం మారడం లేదు. వెన్వెంటనే తమ సమస్యను పరిష్కరించవలసిందిగా రైల్వే అధికారులకు ఆయన విజ్ఞప్తి చేశారు. (స్వ.వి)

మా "మట్టిలో మాణిక్యం" చిత్రానికి ప్రాంతీయ స్థాయిలో, కేంద్రప్రభుత్వ బహుమతి వచ్చిన సందర్భంలో మాకు అభినందనలు తెలిపిన మిత్రులకూ శ్రేయోభిలాషులకూ నా హృదయపూర్వక కృతజ్ఞతలు—
ఇట్లు
మీ చలం

లక్ష పొందుటకు నిరీక్షిస్తున్న మాపు!

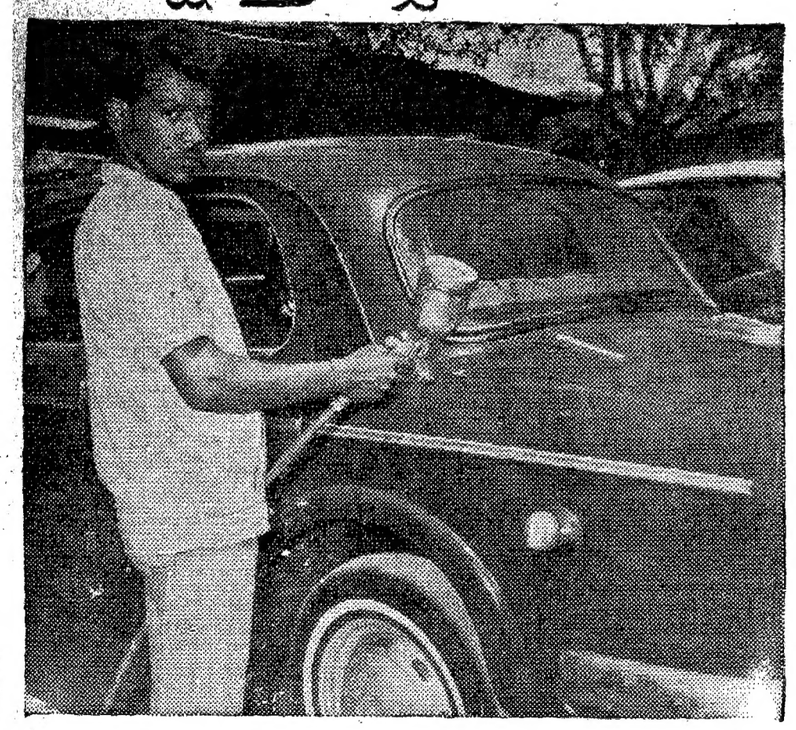

రాము ఒక పెయింటర్. ఇతడు తమిళనాడు రాఫిల్ ద్వారా ఒక లక్ష రూపాయలు పొందవలెనను అచంచలమైన కోరికతో నున్నాడు. అందుచేతనే ఇతను యెల్లప్పుడు తమిళనాడు రాఫిల్ టిక్కెట్లు తప్పకుండా కొంటాడు

తమిళనాడు రాఫిల్
టిక్కెట్లు కొనండి
(మీరు కూడా ఒక లక్ష గెలుపొందవచ్చు)

Rs. 10,50,000 *
3 సీరీస్‌నందు చేరి బహుమతుల మొత్తం
మొత్తము బహుమతులు : 3198
మొదటి బహుమతి :
Rs. 1,00,000 (ఒక్కొక్క సీరీస్‌నకు)
డ్రా జరుగు తేది 31-5-1972
ఒక టిక్కెటు వెల రు. 1/- మాత్రమే
పెట్టుబడి రు. 1/-
తమిళనాడు రాఫిల్ ఇంతవరకు 278 లక్షాధిపతులను చేసింది!
ఉత్తరప్రత్యుత్తరములన్ని డైరెక్టర్ ఆఫ్ తమిళనాడు రాఫిల్, మద్రాసు-2 వారికి మాత్రమే వ్రాయవలెను.
ప్రకటన జారీచేసినవారు : డైరెక్టర్ ఆఫ్ ఇన్‌ఫర్మేషన్ & పబ్లిక్ రిలేషన్స్, గవర్నమెంట్ ఆఫ్ తమిళనాడు, మద్రాసు-9,
* 3 సీరీస్ జారీకి లోబడివుంది.
రాఫిల్ రు. ఒక్క లక్ష

Printed and Published for Nageswara Rao Estates Private Ltd., by S. Nageswara Rao at the Andhra Patrika Press, Gandhinagar, Vijayawada-3. Editor: S. Sambhu Prasad. Phone: Vijayawada 75667 & 75226